LA ELECCIÓN DE TRUMAN UN MILAGRO AMERICANO

Ni en Estados Unidos ni en el mundo entero se creía en la posibilidad de un triunfo demócrata

COMBATE

Editado por la C.C.T. Rerum Novarum — Al servicio de los trabajadores

AÑO I — Nº 4 Dirige HENRY ARENAS San José, C. R., Noviembre 9 de 1948

EL TRIUNFO ES DE LA DEMOCRACIA

El repudio a la guerra y el voto obrero, causales de la victoria

Por Henry Arenas

Mr. Harry Truman seguirá en la presidencia de los Estados Unidos hasta 1952 por la voluntad supre ma de sus conciudadanos.

Con la elección de Mr. Truman se realizó otro de esos milagros impredecibles de la gran democracia americana. Porque muy pocos comentaristas de los Estados Unidos, la mayoría de los americanos esparcidos por sobre la superficie del globo, ni el mundo en general, creían en una victoria de Truman. La balanza de todas las probabilidades se inclinaba decididamente hacia su contrincante Thomas E. Dewey. En efecto, el récord de és te como fiscal del condado de Nueva York, enviando a la cárcel sin contemplaciones ni compadrerías a los más notorios gangsters del círcu lo criminal; su actuación eficiente como Gobernador de Estado de Nueva York, siempre un peldaño para el ascenso a la presidencia nacional; su dinamismo incansable; aún su simpatía personal con el elemento femenino, cuyo voto allí cuenta enormemente, todo, en fin lo hacía el ocupante lógico de la Casa Blanca.

LA DEMOCRACIA EN MARCHA

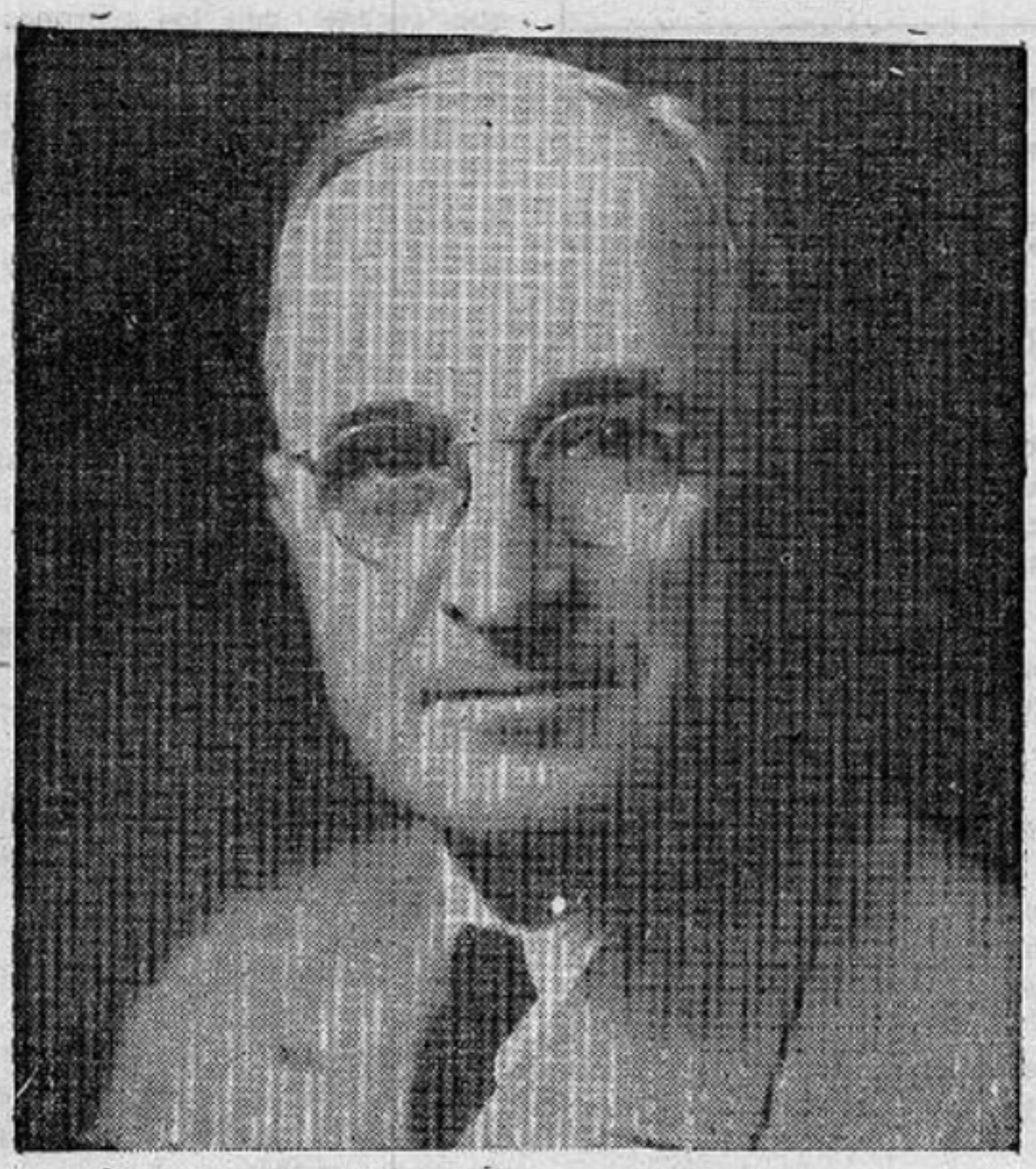

HARRY S. TRUMAN
Presidente de los Estados Unidos de América 1948-1952

En cambio, en el lado del debe de Mr. Truman se anotaba prime ramente la pérdida de prestigio que ocasiona generalmente el ejercicio del poder; 16 años de adminis tración democráta, un largo período; la contemporización con las insolencias soviéticas; la inflación in controlada, que roba al ciudadano sus haberes; el mismo ascenso de Mr. Truman, de la oscuridad de un político de pueblo a la presidencia de la primera nación del mundo, todo parecía indicar que no sólo Mr. Truman, sino el partido demócdata con él, sucumbirían sin reme dio en los comicios.

Pero... por esos arcanos insondables de la psicología de los pueblos, y especialmente en el americano, voto a voto, paso a paso, la Nación decidió por el hombre que quería para regir sus destinos en una gran democracia como aque lla, el pueblo tiene con su balota el agumento incontestable.

Al analizar las causas influyentes en la decisión del pueblo americano, tal vez encontremos dos cla ves de la situación: una la natural repulsión de aquel pueblo pacífico por la guerra; era generalmente aceptado que el partido republicano no toleraría más componendas ni apaciguamiento con Stalin y que tal vez la primavera pondría a los contenedores definitivamente en el campa de batalla; otra cau sal, sin duda, fué el voto del trabajador: la American Federation of Labor había hecho una campaña intensa a favor de Truman, y el

Pasa a la Pág. DOS

EL CÓDIGO DE TRABAJO SE PROMULGÓ PARA DEFENSA DE LOS TRABAJADORES

Los despidos injustificados eran el fuerte del patrón.—Dique a las ambiciones desmedidas de un capitalismo atrofiado a los principos elementales de justicia al obrero.—Mártires de hoy, los que ayer eludían responsabilidades

Por EDDY ALVAREZ G.
Secretario de la CCT Rerum Novarum

El Código de Trabajo no nació de la necesidad de amparar a los patronos, sino y muy por el contrario, fué necesario promulgarlo para proteger a los trabajadores contra despidos injustificados, horas extras trabajadas y no pagadas, el descanso mínimo necesario a la persona humana y más que nada —entiéndase bien— contra el mal trato que sin razón alguna, te níamos que soportar los trabaja dores. No quiere esto decir que e-

Pasa a la pág. SEIS

OBREROS EUROPEOS SE OPONDRAN A LA DOMINACION ROJA

—o—

WASHINGTON—William Green, Presidente de la AFL, ha declarado que la Federación Americana del Trabajo confía plenamente en que los trabajadores de Europa "no se dejarán convertir por las promesas de los comunistas en

Pasa a la Pág. CUATRO

SOBRE LA CESANTIA OFRECE UNA FORMULA EL SEÑOR MARTEN

—o—

Después de largas deliberaciones del Consejo Económico para solucionar la batallona cues tión de la cesantía, según la pren sa el señor Martén propuso una fórmula de carácter general,

Pasa a la Pág. SIETE

Este documento es propiedad de la Biblioteca Nacional "Miguel Obregón Lizano" del Sistema Nacional de Bibliotecas del Ministerio de Cultura y Juventud, Costa Rica.