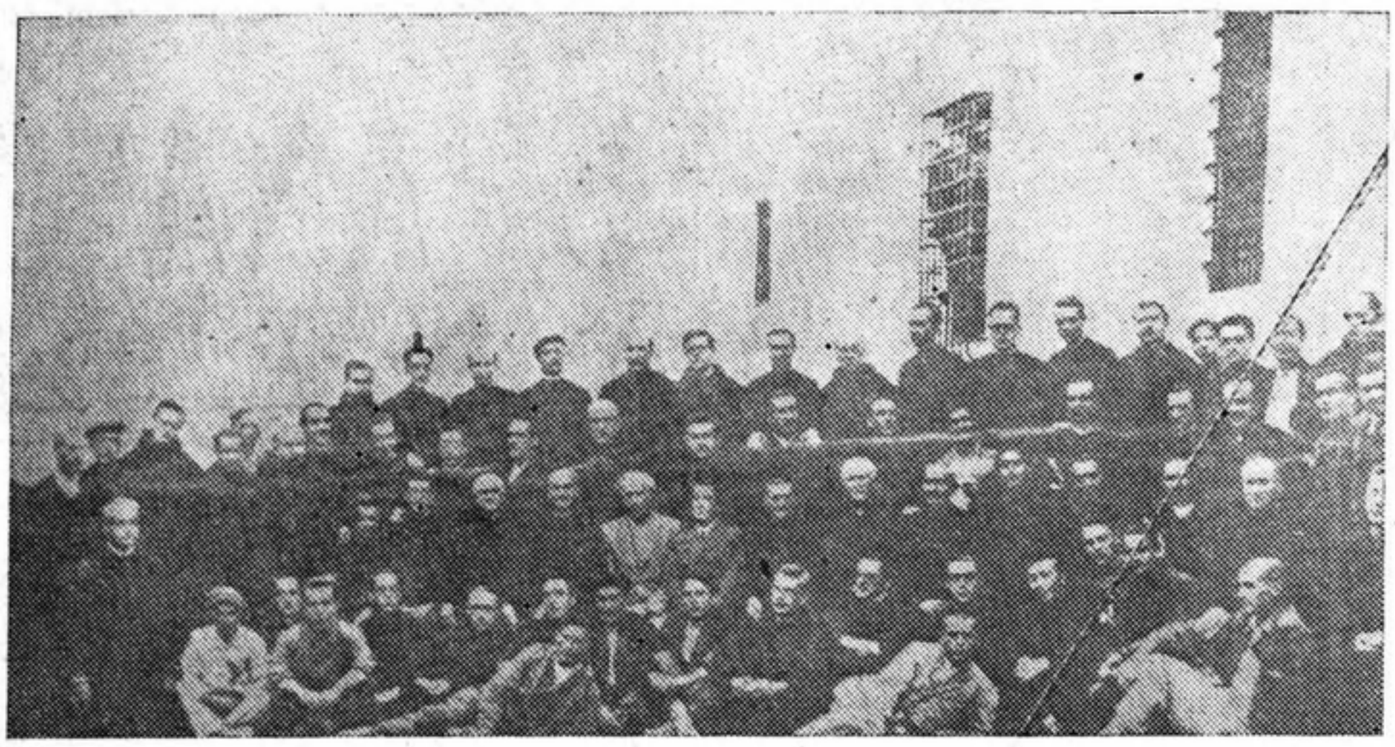

LOS SACERDOTES PRESOS POR ORDEN DEL CRISTIANISIMO CAUDILLO VERDUGO DE ESPAÑA FRANCISCO FRANCO BAHAMONDE ENTRE LOS CUALES SE DESTACA LA FIGURA DEL VENERABLE LIDER SOCIALISTA DR. JULIAN BESTEIRO.

Republicanismo de Temperatura...

Viene de la Página 1

cuchar anatemas ni condolencias. La crisis se resolvió en unas pocas horas de la noche. Unas consultas evacuadas con celeridad y un encargo discernido, según el dictámen mayoritario, con precipitación. Azaña elegió para suceder a don Santiago Casares Quiroga a UN REPUBLICANO DE TEMPERATURA MAS BAJA, AUN CUANDO NO MENOS SINCERA; DON DIEGO MARTINEZ BARRIO, presidente de la Cámara de Diutados El interesado acogió el encargo y formó con igual celeridad su equipo de colaboradores, llamado a no actuar bajo su presidencia. La noticia de que Martínez Barrio se encargaba de la jefatura del Gobierno fué recibida con manifiesta hostilidad. A la hora, bastante avanzada de la mañana, que la recibimos los periodistas, determinó en las redacciones infinidad de comentarios hostiles.En "El Socialista" los redactores me proponían que escribiese un artículo de tonos violentos. En apoyo de su opinión llegó, por teléfono, el juicio del director de "Política', Isaac Aveytúa, que no menos irritado que mis compañeros, afirmaba que la solución representaba un próposito de transacción con los rebeldes que era necesario combatir con energía para impedir que prósperase. Martínez Barrio seguirá, como Casares Quiroga, negándose a facilitar armas al pueblo y ésta negativa nos conducirá a la catástrofe, sostenía Abeytúa"... "se había formado una manifestación en la Puerta del Sol, bastante nutrida, que protestaba con gritos de la sulución de la crisis. Finalmente, una última llamada de Abeytúa me ponía en conocimiento de la dimisión de Martínez Barrio. Azaña iba a descansar de parte de sus preocupaciones en un viejo amigo de fidelidad absoluta: Don José Giral."

El grupo de señores que han tomado la decisión de constituirse en representante del Pueblo Español, de los emigrados y de la República, se situa, para defender su posición, en el año 1930 cuando se formó, (dicho sea entre parentesis, por TODOS los partidos republicanos y sindicales,) el Comité revolucionario definido en el Pacto de San Sebastián. Y extiende su ampliación histórica hasta el Gopierno provisional integrado, por modo exclusivo, por los partidos que constituían la mayoría de las Cortes Constituyentes. En este a modo de lejano y verde oáises descansan tranquilos, considerando como desierto arenoso y desolado los años siguientes hasta el de 1936, y los más agitados y nutridos de la guerra de España y su continuación en la mundial, y los sucesos, peripecias y accidentes de cautiverio del Pueblo español y del éxodo de los refugiados.

Con esa amnésica pueden crear afirmar en serio que ya están todos, al anunciar esas agrupaciones, cuyos nombres, dicho sea previamente, monopolizan unos cuantos, y qué como eran así cuando se constituyó el Comité revolucionario del 30, no falta nadie más. En primer lugar, en el 30 no existía el pratido de Unión Republicana. En aquel entonces el Sr. Martínez Barrio pertenecía, y era el adepto mas fervoroso y mas amado, del partido lerrouxista. Unión republicana es de fecha más reciente, se lormó por la fusión del grupo que el Sr. Martínez Barrio formó en 1934 cuando después de haber declarado su oposición a la continuación de las Cortes Constituyentes, formó Gobierno que presidió las elecciones que trajeron el "bienio negro"; y el Sr. Martínez Barrio se separó de Lerroux y constituyó el partido Republicano Democrático que fue el que en el año 1935, al fundirse con la fracción Radical Sociallista que acaudillaba el Sr. Gordón Oodax, se denominó Unión Republicana. Tampoco existía Izquierda Republicana, nacida de la frusión de la antigua Acción Repúblicana con otra rama del Radical Socialista que siguió al llorado Marcelino Domingo. Y así podiamos seguir, si no temieramos ser demasiados profusos, el análisis de los partidos que estan integrados en esta flamante Junta. Esto sin contar que en 1930 no existía la República, y, precisamente, se trataba de implantarla, derrocando previamente al régimen monárquico existente. Mientras que hoy no hay que derribar la monarquía sino pugnar porque se liberte al pueblo español y pueda vivir su régimen republicano que, gracias al denuedo y heroísmo derrochado en la cruenta guerra de tres años, ha demostrado no sólo querr, sino, lo que es más, mantener. En el 30 la República era una aspiración, en 1943 la República está vigente.

Otra consideración cabe sobre los partidos. En 1930 el partido Comunista era en España un re-

(Pasa a la Página SIETE)

Café 'Coca-Cola'
FAUSTINO GUITIAN
Propietario
El «rendez-vous» de los hombres de negocios
Avenida Central
Plaza Santa Ana

La España de...

(Viene de la Página DOS)

más de media hora a pie firme como castigo.

Entre los presos cundió la indignación circuló rapidamente entre filas la consigna de prostestar "no romper filas" cuando diesen la orden.

CAMBIOS Y MAS CAMBIOS EN LOS MANDOS MILITARES

Que franco no se fía de los generales que tiene junto a él es cosa sabida. Por eso los cambia frecuentemente de puesto y les otorga nuevos mandos. Un cable nos habla de los últimos cambios. El General Yagüe, ex Ministro del Aire es designado capitán general de la Sexta región con sede en Burgos. El general Moscardo actual capitán general de Cataluña pasa a la Capitanía general de Zaragoza y el general Fernando Barron Ortiz gobernador del llamado campo de Bibraltar es designado subsecretario de Defensa.

EUGENIO MONTES PRETENDE DEMOSTRAR LO IMPOSIBLE

El cursi filósofo falangista Eugenio Montes ha intervenido también en esa campaña del falangismo, que pretende demostrar que el régimen impuesto en España por Hitler y Mussolini es una cosa completamente original. Del artículo que con este motivo ha publicado en el diario falangista "Arriba" ha publicado la prensa de La Habana el siguiente pintoresco párrafo: "Sea lo que fuere el totalitarismo es evidente que dentro la concepción falanguista del mundo, del hombre y de la patria, no sólo no hay lugar para esa palabra, sino que tácitamente se la excluye, oponiéndole un sentido de estado y de persona incompatible con ella".

Un Pastel Flordelisado...

Viene de la Pág. 3

antieconómica y sumamente perjudicial a todos los pueblos en general y especialmente al español. Por esta razón la Monarquía procuraba tener abiertas las menos escuelas posibles y uno de los cargos más graves que se formularon contra la República es haber extendido la enseñanza demasiado.

Como la piel de zapa balzaciana la lista de presuntos sostenedores de la restauración se encoge extraordinariamente. Pero aún quedan algunos elementos disponibles. Por ejemplo, los fabricantes, comerciantes, hombres de empresa. Aun que ya veo desde aquí que me dicen que pagar al vecino de la Plaza de Oriente en forma de acciones liberadas y las regalías a repartir entre sus adláteres. La experiencia les ha enseñado que esos herejes rojillos son, al fin y al cabo, los más santos de todos. Y a pesar de que los corredores de la mercancía les aseguran que no tengan cuidado, que el de ahora es un Juan, un auténtico Juan, como si dijéramos un Juan Lanas coronado, conocen perfectamente a la familia y temen que el manso cordero se convierta en gavilán y con el hambre que debe traer en el buche les deje limpios.

Ya no quedan en el fondo del saco más que militares y clérigos y hasta estos tienen agravios y quejas de los Borbones. Los militares aún no han terminado de agradecer las cariñosas frases del padre de Juan, cuando prisioneros algunos de ellos de los moros beniurriagueles, se opuso al rescate alegando que "era demasiado cara la carne de gallina".

Respecto a la clerecía española, inefable y seráfica y en cuyos altares no se elevan preces al Poverello de Asís a Iñigo de Loyola y Domingo de Guzmán, considera que todo lo que no sea reponer el Tribunal del Santo Oficio y seguir las huellas de Torquedama y Pedro Arbués, es liberalismo nefando y corrupta masonería.

Pero, en fin, harán un esfuerzo y en prueba de transigencia, sables y sotanas se dejarán pintar la flor de lis en la frente. Eso sí, a condición de que les respeten emolumentos, gajes, sinecuras y prebendas que actualmente disfrutan. Ahora, seguramente, Vdes. me preguntarán que como es posible que pueda aguantarse tal intento de régimen en un país como España tan contumaz en error de querer gobernarse democráticamente. Bueno eso es lo que yo quisiera saber para ofrecerle la fórmula a los señores que en Londres prohijan la formula de la restauración borbónica y se encuentran con este problema insoluble.

Salón Guarina
CORTESIA A LOS REPUBLICANOS ESPAÑOLES

SI ESTA USTED ENFERMO DEL ESTOMAGO COMA EN LA
CUBA MODERNA
CALLE 33 ESTE No. 14 (Salsipuedes)

Cine Apolo
Exhibimos las mejores películas con el mejor sonido y proyección
CALLE P No. 5
TELEFONO 806-B

LAVANDERIA
"Tony"
TINTORERIA
AVENIDA CENTRAL No. 26 TELEFONO 718

© BIBLIOTECA NACIONAL ERNESTO J. CASTILLERO R.