Por un mejor mañana para los obreros del volante

La Voz del Chofer

ORGANO DE LA SOCIEDAD COOPERATIVA DE AUTOMEDONTES

Año I No. 4 Panamá, Octubre 11 de 1945 Vale: 0.5 centavos.

Carta Abierta

Excmo. señor doctor R. J. ALFARO — Ministro de RR. EE. de Panamá, y Embajador de EE. UU. de N. A. — Panamá.

Excmos. señores:

Tanto se ha dicho de la democracia en lo teórico, que es el mejor deseo de los hombres de buena voluntad el practicar esta política que encierra el respeto irrestricto a los derechos del hombre en todas sus faces, pero es el caso que en lo práctico y a la sombra de esta doctrina, no sólo no se practica el respeto a estos derechos, sino que por el contrario, se atropellan.

Como son muchas las personas que ignoran la forma en que somos atropellados por la Policía de la Zona, los choferes que, por efecto de nuestro trabajo, tenems que conducir pasajeros a ese sector del suelo panameño que llaman Zona del Canal, quiero hacer una ligera reseña de estos atropellos, para que se juzgue en la forma que se nos trata allende el Ancón, a obreros que como nosotros, cargamos a cada instante la muerte a nuestras espaldas, por que fresco está aún el horroroso crimen cometido con nuestro sentido compañero Roberto Maxwell, así como de otros atracos efectuados en la generalidad de los casos por individuos norteamericanos, atracos de los cuales los choferes se han salvado por milagro.

Como decía antes, los señores Agentes de Policía de la Zona del Canal tienen una manera especialísima de procede- Tado un chofer de alguien pone ante ellos una queja sob la falta de pago por sus servicios prestados, pues es casi segu que este sale perdiendo, mas cuando el pasajero es un nort americano, toda vez que al chofer no le queda ni el recurso

(Pasa a la pág. segunda)

Cobardemente Asesinado El Compañero Roberto W. Maxwell

Las apariencias indican q' el movil de este crimen fué el robo.

Eran más o menos las once de la mañana del día 27 de Septiembre cuando apareció ante los miembros de la redacción de este periódico el compañero Enrique Angulo con la noticia de q' en la carretera de Chepo, a poca distancia del Puente de Tapia, había un carro volcado, lleno de sangre y sin chofer, llave ni placas.

En contacto con el Tránsito.—

Inmediatamente el compañero Francisco Antonio Escobar, encargado de la administración de nuestro periódico y Presidente de la Sociedad Cooperativa de Automedontes de Panamá — Sindicato nuestro— se puso en comunicación con la Jefatura del Tránsito y de allí le contestaron que hasta ese instante no tenían conocimiento de ese accidente; q' investigarían sobre el particular.

Es traído el carro a la Capital.—

Al atardecer de ese mismo día, la Policía Nacional (Tránsito) pasó con el conocido Estudebaker 7 de turismo "abierto' de carorcería negra y franja roja en la parte superior y una vez visto por nosotros fué dado el nombre del dueño y chofer camarada ROBE[illegible] MAXWELL, con m[illegible] años en el servicio [illegible] ampliamente conoc[illegible] dos los círculos de nuestra capital, por su hombría de bien, quedando pendiente la incógnita: y Maxwell?.

Hacia el sitio del vuelco.—

Serían las 7 p.m., cuando

(Pasa a la pág. 6ª)

El Accidente en la Carretera Transístmica

A las 7 y 45 p. m. del día 18 del presnte ocurrió un grave accidente en la carretera Boyd-Roosevelt. El saldo fue un muerto y varios heridos. El choque ocurrió entre un camión cargado con tucos, que estaba estacionado en su mano arreglando un desperfecto de las luces y un auto-chiva que venía hacia Panamá. Según el examen visual se comprueba que estando el camión estacionado en su mano, para poder chocar con él debía venir la chiva a excesiva velocidad, hipótesis

(Pasa a la pág. 6ª)

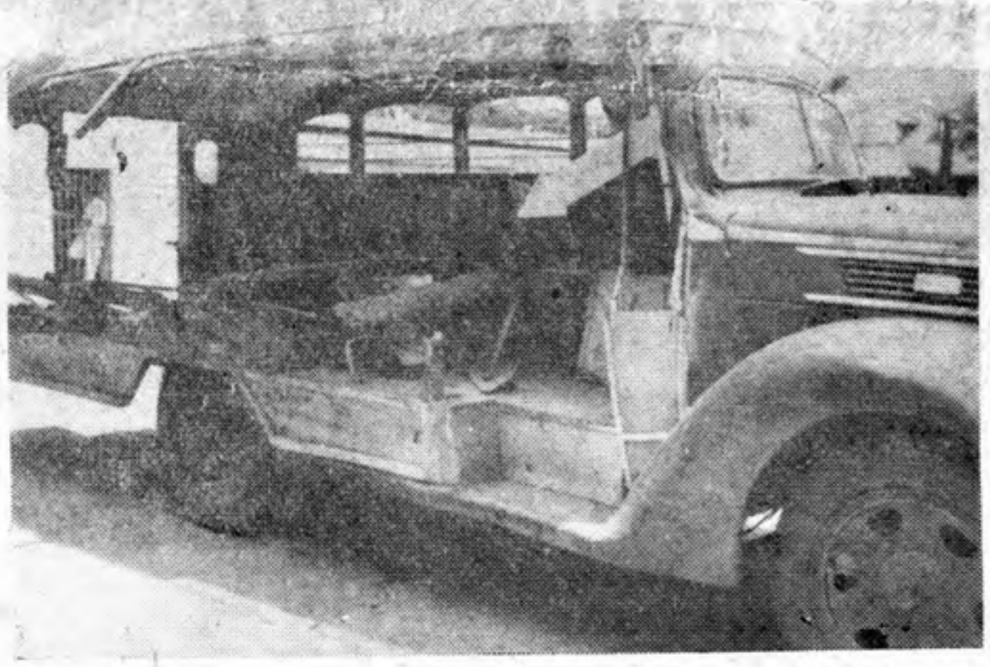

Saldo trágico del accidente de la carretera transistmica en la cual perdió la vida uno de los pasajeros que viajaban en la chiva que aquí aparece la cual se estrelló con el camión que se ve más abajo.

La Compañía General de Seguro Extiende un Beneficio

Hace rebaja de casi un cincuenta por ciento en el seguro de carros.

Después de una serie de conversaciones celebradas entre el Gerente de la Compañía General de Seguros S. A., don Raúl Jiménez, y una comisión especial designada por el Presidente de la Sociedad Cooperativa de Automedontes, las partes llegaron a un acuerdo en el curso de la presente semana, mediante el cual la compañía ha hecho la concesión especial de rebajar casi a un cincuenta por 100 el valor actual del importe del seguro que deben pagar los carros, de conformidad con una ley del Gobierno de 1941.

Pero no sólo la compañía ha extendido este beneficio a los miembros de la Sociedad

—Pasa a la Pág. 2.

UNA VELADA EXTRAORDINARIA REGALARON A NUESTRA SOCIEDAD LOS DEPORTISTAS ARGENTINOS DE LA "MISION ROOSEVELT"

La misión Argentina de Buena Vecindad, dirigida por Luis Elías Sojit, y presidida por Juan José Plini, representa a la Asociación Argentina de Volantes, Federación Argentina del Transporte Automotriz, Radio Belgrano de Buenos Aires y los periódicos: "Ilustrado", "Ahora" y "Sábado". Llevan 240 horas 30 minutos de marcha real.

Gratamente sorprendida se encontró las otras tardes nuestra ciudad con la presencia en esta de una delegación de automovilistas sudamericanos que en Misión de Buena Vecindad y con tres carros vienen recorriendo los suelos y cielos de América para traer el abrazo de los deportistas y del pueblo argentino.

A invitación del socio honorario de nuestra entidad se-

(Pasa a la Pág. 7)

Gesto que Agradecemos al Comercio Local

La Sociedad Cooperativa de Automedontes que en su plan de actividades ha venido desarrollando últimamente una labor intensa relacionada con las próximas festividades para celebrar el noveno aniversario de su fundación, quiere dejar expresa y significativa constancia de la satisfacción con que ha visto rostros iluminados de alegría y buena voluntad en casi todo el comercio local cuando se ha acercado la comisión de festejo a solicitar su ayuda constituída por una propaganda comercial que se hará fijar en grandes cartelones y con el producto de la cual se costearán los gastos que demande el paseo de los niños huérfanos de esta ciudad. Da ánimo y estimula el

(Pasa a la Pág. 4ª)

© BIBLIOTECA NACIONAL ERNESTO J. CASTILLERO R.