



UNIDAD DE PLANEACION FAMILIAR.—La señora Mocena Roy, esposa del Cónsul General de la India en Nueva York, acepta las llaves de una clínica rodante para planeación familiar en nombre de la Asociación de Planeación Familiar de la India. La unidad, donativo financiado mediante aportaciones de miles de ciudadanos particulares norteamericanos, fue presentada por Hugh Moore, fundador de la Campaña de Emergencia para la Población Mundial. Llevará a los pueblos de la India la enseñanza de las técnicas de planeación familiar.

Almacén ZIG ZAG

Ave. Central y Calle 18 Este
TELAS FINAS y BARATAS.
Ofrecemos siempre a nuestra clientela.

Almacenes de Calzado Bata

Panamá Colón David

CASA FASTLICH

La mejor Joyería y Orfebrería de
la República de Panamá.

Ave. Central, N° 161 Teléfono 2-083

ACTIVIDADES SINDICALES EN PANAMA Proyecto de Reformas al Seg. Social

(de Noticiero Obrero Int.)

Se ha elaborado en Panamá un Proyecto de Ley que incluye múltiples reformas a la ley del Seguro Social de Panamá. Dicho proyecto muy pronto ha de ser sometido a la consideración de la Comisión Legislativa Permanente.

El Presidente de Panamá, Dr. Roberto Chiari, en un discurso que pronunció en ciudad David, provincia de Chiriquí, durante la inauguración de la Policlínica del Seguro Social, declaró que esas reformas merecerán la aprobación unánime de la Comisión Legislativa Permanente. Añadió el Presidente que era ya hora de que los que tienen más den un poco a los que nada tienen. Esto se funda en que según las reformas, las contribuciones patronales serán mayores que las de los asegurados. Consideró Chiari ese proyecto como un paso de avanzada que tiende a dar a los beneficiarios una serie de prestaciones y servicios dignos de ser imitados por instituciones de esa índole en otros países.

La ORIT ve con simpatía esos propósitos del Presidente Chiari y espera que se hagan realidad en beneficio de los trabajadores panameños.

Proyectos de Vivienda Obrera

Entre los trabajadores miembros del movimiento sindical libres, representado por la ORIT existe hondo interés por aprovechar los planes de la Alianza para el Progreso en el desarrollo de proyectos de vivienda obrera. Se piensa organizar cooperativas de vivienda paralelas a los sindicatos en su organización confederada.

ARISTOTELES...

(viene de la pág. 4)

del rigor de las leyes debe atenderse más a la intención del legislador que a su letra o bien como aquel punto de rectitud del juzgador a falta de ley es crítica o consuetudinaria, formula sus decisiones, teniendo en cuenta las máximas del buen sentido y la razón. Un autor ha dicho que la ley no es nada sin la equidad, pero lo es todo sin la ley.

De acuerdo con la exposición que antecede, claramente se observa la excelsa sabiduría del filósofo griego Aristóteles, cuando dijo que tanto lo justo como lo equitativo era bueno, pero nosotros agregaríamos que lo equitativo es mejor, aunque no siempre se le considere así conforme a la Ley.

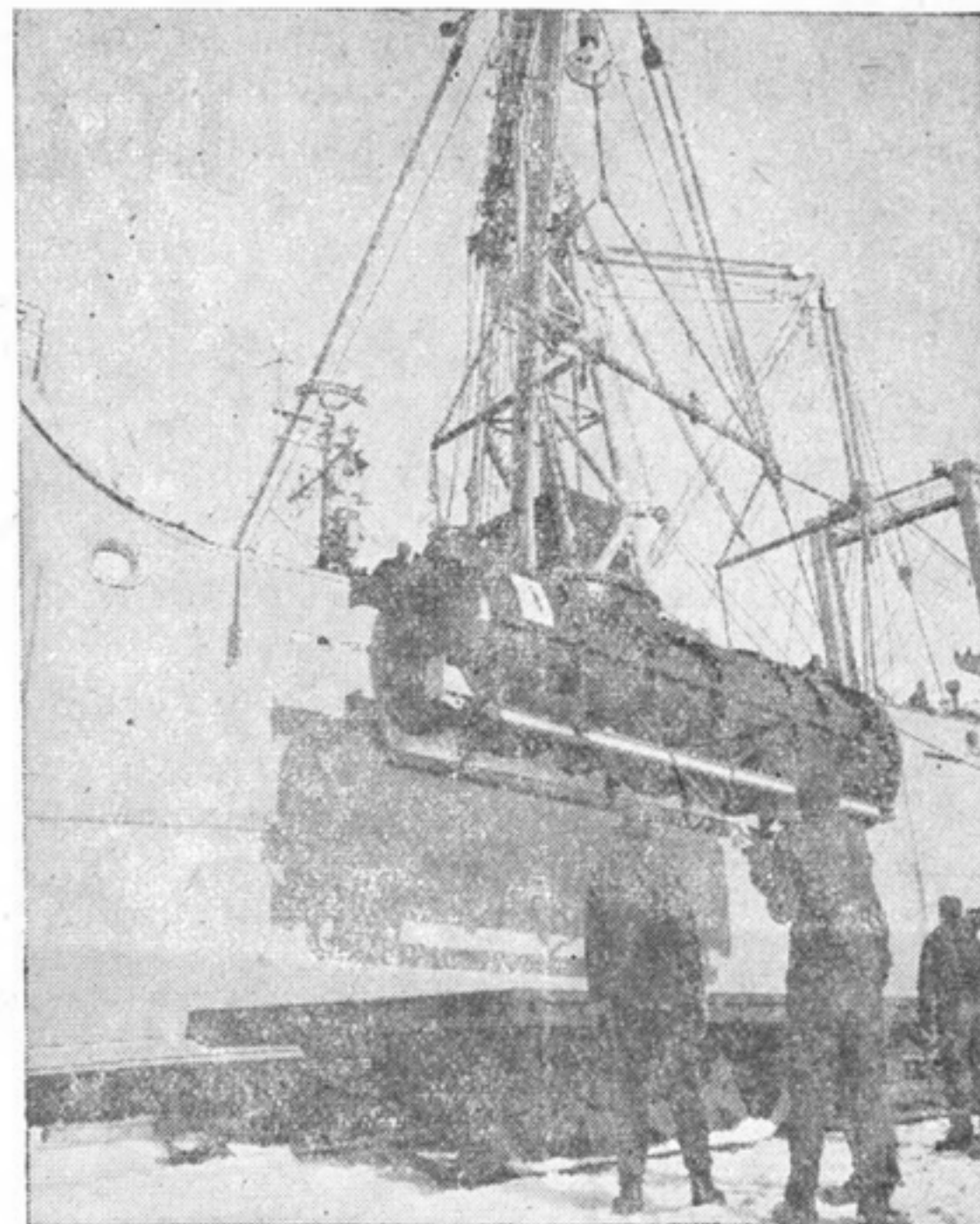

ENERGIA EN EL ANTARTICO.—Marinos estadounidenses bajan uno de los tanques PM-3A (energía media) que se utilizará en una planta de energía nuclear que se está instalando en McMurdo Sound, Antártica. La unidad de 1,500 kilovatios se presume que estará terminada en septiembre de 1962. Una planta similar, diseñada para producir 1,000 kilovatios de energía eléctrica y que opere por dos años sin necesidad de reabastecimiento de combustible, se instaló en la cima de una montaña en Wyoming en 1961 para proporcionar energía eléctrica para una estación remota de radar. Durante 1960, los Estados Unidos de América instalaron una planta de 2,000 kilovatios en el Camp Century, Groenlandia para una ciudad de investigaciones que se edificó debajo de la superficie del hielo.

ALMACÉN MOTTA'S

Calle 16 Oeste, N° 33 Teléfono 2-2648
Panamá, R. P.

ULTIMAS NOVEDADES PARA DAMAS.

Atento Saludo a los ciudadanos Norteamericanos residentes en Panamá.

LA REINA

FABRICA DE PASTAS ALIMENTICIAS

Situada en Calle Mariano Arosemena, N° 59.

Cortesía para "EL OBRERO"

CONSTRUCTORA

MARTINZ, S. A.

Oficinas en los altos del Chase Manhattan Bank, Vía España. Teléfono: 2-0910.

43 AÑOS DEDICADOS AL PROGRESO DE PANAMA, EN CONSTRUCCIONES DE TODO TIPO Y VALOR.

Atento Saludo a la Colonia Norteamericana Residente en Panamá
con motivo de la Independencia de los Estados Unidos.

4 DE JULIO DE 1962.