"EL CERVECERO"

Organo Oficial del Sindicato de T. de la I. Cervecera

Director:
JAIME RIERA P.

Administrador y Redactor:
MOISES CANO VILLAMIL

Jefe de Circulación:
CARLOS R. AYALA

Impreso en los Talleres de "LA NACION, S. A."

Dirección: Planta Atlas: Calle 3 de Noviembre - Panamá

Reformas en la Empresa y la Estabilidad del Obrero

Todos los trabajadores de la Cervecería Nacional, estamos enterados de los trabajos importantes que se vienen realizando en la gran mayoría de los departamentos de las diferentes plantas y que al parecer tienen el propósito inmediato de hacer ciertos ajustes, que permita a los Directores y Gerentes de la empresa su mejor manejo, para lograr de esta manera un mayor rendimiento, tanto de los materiales como en el personal que trabaja. Estas medidas deben responder, como así lo creemos, a un estudio de la situación económica presente como también a ciertas inquietudes de previsión para asegurar la estabilidad y progreso de la Compañía.

Incuestionablemente todos estos trabajos de tan grandes magnitudes llegan al sencillo compañero trabajador como un hecho sin más trascendencia que la que le indica momentáneamente el acrecentamiento de los trabajos, pero visualizando un poco más estos hechos, deben merecer a los Directores de la empresa como a los trabajadores todos un cuidado especial. Y es que corresponde a los empresarios el estudio paralelo de las reformas materiales y aquellos asuntos relacionados con los posibles desplazamientos de trabajadores cuando se haya verificado el ajuste a los moldes económicos propuestos en determinado plan. Porque si bien es cierto que, entre los propósitos esenciales de los empresarios de cualquier compañía, está la de mantener y desarrollar un capital que ha sido puesto precisamente para eso, no debe escapar tampoco que existe igualmente el capital humano, que advierte la existencia de hombres y familias que reciben el sustento de las ganancias que sus trabajos realizan y que por la gravedad en que se vive en un país en crisis, el mantenimiento de estos trabajos se hace indispensable.

Afortunadamente, nuestros compañeros de trabajos actúan dentro de la empresa con un criterio de familia, dando a ella sus mejores esfuerzos, muchas veces sacrificando el reposo necesario, para que la empresa y con ella todos los que laboramos obtengamos el mayor provecho. Por todas estas consideraciones vale hacer resaltar que es conveniente y obligante, que todos los trabajadores de la empresa nos percatemos de la importancia que se advierte en las medidas que lleva a cabo la empresa al hacer estas reformas a fin de que cada uno, de la manera más sensata se vaya haciendo un juicio exacto de cómo y por qué debe estar atento a los compromisos contraídos en el trabajo y pueda merecer en todo tiempo la calificación de buen trabajador cervecero.

GMC

Camiones GENERAL MOTORS

- ½ TONELADA de Reparto.
- 2½ TONELADAS con Volquete o plataforma de 12' con estacas.
- 4½ TONELADAS con plataforma de 15' o 14' con estacas.

Entrega Inmediata

Distribuidores

CIVA, S. A.

Tel. 3144 Ave. Fco. de la Ossa

EXTRA

La Cantina ATLANTICO

para complacer a su numerosa clientela

acaba de inaugurar

el mejor cuarto frío de Panamá.

COMPAÑERO

Asiste a las sesiones del Sindicato el Primer Miércoles de cada mes y contribuye con tu presencia a darle realce al mismo.

La Junta Directiva del Sindicato General de Trabajadores de la Industria Cervecera de Panamá

CONSIDERANDO

1o. Que el Secretario General, compañero Jaime Riera Pinilla ha recibido invitación especial de parte de la CONFEDERACION GENERAL DE EMPLEADOS DE COMERCIO DE LA REPUBLICA ARGENTINA, para asistir a importante congreso de ese organismo, en la ciudad de Buenos Aires;

2o. Que el compañero, Secretario General a dejado en libertad a la Junta Directiva para que considere la invitación aludida y resuelva en consecuencia lo que sea de rigor;

3o. Que la invitación de LA CONFEDERACION GENERAL DE EMPLEADOS DE COMERCIO DE LA REPUBLICA ARGENTINA, ofrece además el pago de los gastos que la invitación implica, no ocasionando en consecuencia gasto alguno el Sindicato;

4o. Que es un honor que se hace a nuestro Secretario General y a nuestro Sindicato, que esta entidad así lo reconoce;

RESUELVE:

1o. Expresar públicamente a los compañeros trabajadores que constituyen LA CONFEDERACION GENERAL DE EMPLEADOS DE COMERCIO DE LA REPUBLICA ARGENTINA, esta muestra de confianza al compañero Secretario General, Jaime Riera Pinilla, para que lleve la representación de nuestro Sindicato.

El Secretario de Actas y Correspondencia,

CARLOS B. AYALA

El Secretario de Cultura y Deportes,

HORACIO A. MENA

El Secretario de Propaganda,

MOISES C. VILLAMIL

El Secretario de Finanzas,

DOMINGO PADILLA

El Secretario de Organización,

ALBERTO ELDERMIRE

El Secretario de Defensa y Trabajo,

Onomásticos del Mes

CUMPLEAÑOS DE LOS COMPAÑOS EN LA CERVECERIA NACIONAL, S. A., DURANTE EL MES DE NOV.

PLANTA BALBOA	DIA
Martín Andrade —Envase—	11
José Antonio Ardila —Almacén General—	25
Everardo Barahona —Bodegas—	28
Fred A. Brathwaite —Oficina General—	12
Isabel Carcheri —Oficina General—	5
Carmen María Charles —Oficina General—	2
Publio A. de Gracia —Almacén General—	16
Félix Espinosa —Botellas Vacías—	20
Gonzalo González C. —Maquinista—	21
Juan José Guerra —Envase—	6
Gliserio Guevara —Carro de Aseo—	26
Max. J. de Icaza —Oficial Bot. Vacías—	24
Lisandro Isaza P. —Oficina General—	6
Andrés López —Cocina—	30
Ramón Midence —Oficina General—	11
Carlos R. Peña —Botellas Vacías—	4
Heraclio Pérez —Botellas Vacías—	20
José F. Quintero —Mecánico—	20
Aurelio A. Rodríguez —Cocina—	21
Crispín D. Sánchez —Botellas Vacías—	19
José M. Sevillano —Jefe del Envase—	26
Reyes Tejada —Sub-Jefe de Sótanos—	13
Florencio Valdés —Envase—	25

PLANTA ATLAS	DIA
Virgilio Arias — Tráfico Canada Dry—	24
Alfredo Avecilla —Botellas Vacías—	19
Ramón E. Midence Jr. —Asist. Cervecero—	26
William Morris —Maquinista—	23
Esteban Quintana —Envase—	21
José I. Rangel —Canada Dry—	19
Mercedes Rodríguez —Bodegas—	30
Samuel Romero G. —Jefe de Botellas Vacías—	17
Isidro Sinisterra —Sótanos—	22
Manuel S. Vega —Preparación de Sodas—	23

PLANTA MILWAUKEE	DIA
Andrés Barsallo —Tráfico—	10
Gerardo Beckford —Tráfico—	3
Marco A. Cáceres —Carpintería—	7
Juan A. Castillo —Sub-Jefe de Tráfico—	25
Ricardo A. Castillo —Tráfico—	12
Severiano Castillo —Almacén—	8
Harvey Charles —Tráfico—	27
William C. Cristy —Representante Z. del Canal—	25
Roberto Domínguez —Ventas—	13
Andrés González —Tráfico—	30
Enrique Howard —Ventas—	10
Arturo A. López G. —Tráfico—	27
Cecilio A. Martínez —Tráfico—	22
Rodolfo Navarrete —Jefe de Tráfico—	17
Euclides Osorio —Tráfico—	2
Eduardo Ramírez —Pintura—	18
Venero Reina —Serpentinero—	14
Blas Rodríguez —Tráfico—	21
Marco A. Rodríguez —Tráfico—	13
Luis E. Vega —Tráfico—	3
ntonio Villarreal —Tráfico—	18

PASADENA	DIA
George Simpson —Guardián—	10
José A. Pineda —Estibador—	6
Luis E. Pérez —Estibador—	20

AGENCIA AGUADULCE	DIA
Teodoro Díaz —Encargado de la Oficina—	9
Teodoro Español —Tráfico—	30

El Paseo Campestre del Club BAM Resultó el Mejor de Todos

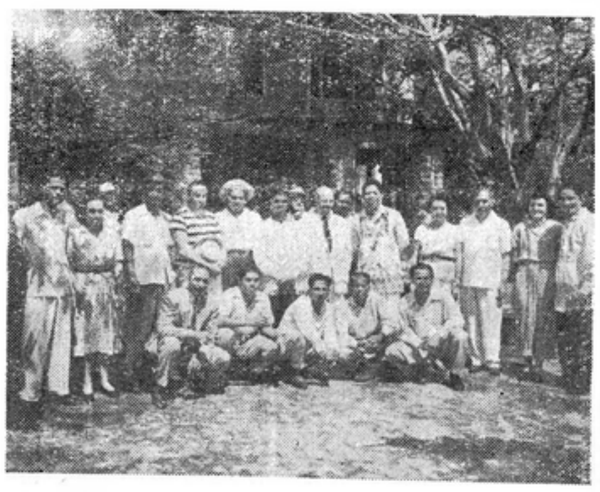

La opinión de todos los socios y amigos que concurrieron al paseo campestre que de cuando en cuando celebra la sociedad Bam, y que venía a ser el primero de cuatro anunciados por la Directiva actual en su campaña electoral, resultó el mejor de todos, no solamente por la alegría y el magnífico comportamiento de sus socios sino también porque se logró llevar a dicho paseo el mayor número de socios y algunas personalidades de nuestro mundo social entre los que se encontraban los representantes diplomáticos de la República Argentina, Embajador Doctor Pablo Constazó Escobar y el Secretario don Américo St. Germain, ambos habían recibido invitación especial de la directiva, ya que ellos están vinculados a los trabajadores de la Cervecería por viejos lazos de amistad.

El paseo se celebró en la muy pintoresca villa del señor Lic. don Pedro Moreno C., en Pedregal quien asistió a dicho paseo acompañado de su distinguida esposa y de un grupo de bellas y distinguidas señoritas familiares del señor Moreno. La fiesta fué amenizada por una bien escogida orquesta de la capital, pera la nota brillante la dió durante todo el día el conjunto típico tan aplaudido como admirado de PLICET, quien regaló un nutrido grupo de tonadas panameñas... Para la Directiva de la sociedad y muy especialmente para su Presidente Alfonso Morales, miembro destacado del Sindicato, nuestras más calurosas felicitaciones por haber dado muestras que todos los trabajadores de la Cervecería y los miembros del Sindicato podemos también dirigir organizaciones sociales de la talla del Club BAM.

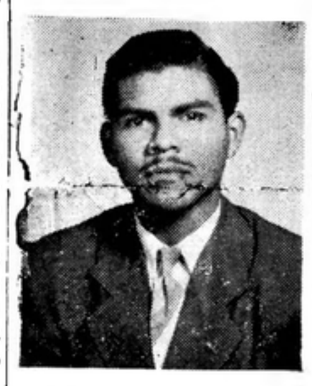

Señor DOMINGO PADILLA

Secretario de Finanzas del Sindicato, quien ha logrado captarse la confianza y estimación de los mismos.

Dejemos las fiestas a un lado y procuremos engrandecer nuestro Sindicato

Existe en la mente de nuestro compañero le idea de que toda sociedad que que se organice dentro de la empresa debe ser con carácter festivo y ya han habido muchos que me han preguntado cuando el Sindicato tiene una fiesta o cuando tiene un paseo y esto es un error pensar en semejante cosa para esto existe un Club Bam, el Sindicato tiene otras funciones que cumplir. Dejemos las fiestas a un lado y procuremos engrandecer nuestro Sindicato, pensemos como mejorar nuestra condición de trabajador, como evitar los accidentes, cumplir con el trabajo a nosotros encomendado. Asistir a las reuniones y discutir nuestros problemas, hagámoles ver a la empresa que nos hemos organizado no como enemigo de ella sino más bien para armonizar nuestras relaciones que se nos oiga en nuestras justas aspiraciones. Ya hemos visto como los patronos no respetan a los otros Sindicatos pero es por su falta de organización, por su falta de seriedad por no tener capital que lo respalde esto es lo que debemos evitar. Ajustémonos a los reglamentos de nuestros estatutos y al Código de Trabajo y así daremos ejemplo y haremos patria.

Por CARLOS R. AYALA

MUCHAS GRACIAS

La Dirección y la Redacción de este Mensuario agradece por este medio a todos los compañeros y a los Directores de la Empresa por la buena acogida que tuvo nuestro primer número.

N. de R.—Trataremos de esforzarnos para mantener y mejorarla en cada edición para bien de nuestro Sindicato y de la Empresa de la cual formamos parte.

MOISES CANO VILLAMIL,
Jefe de Redacción.

Corporación Universal de Exportación

SATISFACEN

Tesoro del Sindicato de Trabajadores de la Industria Cervecera

Panamá, 11 de Noviembre de 1948.

Entradas: hasta el mes de Octubre ...B/.924,26.5
Salidas: hasta el mes de Octubre ...B/. 53.00

Saldo: hasta el mes de Octubre 871,26.5

Domingo Padilla
Secretario de Finanzas

AVISO IMPORTANTE

El suscrito Secretario de Finanzas del Sindicato de Cerveceros hace saber por este medio que todo socio está en la obligación de poseer su carnet de miembro del Sindicato. Todo aquel miembro que no tenga carnet tendrá que retratarse por su propia cuenta y enviarme al taller de "Mecánica de la Balboa" dos fotografías (tamaño cédula con el número de su respectiva cédula en la parte de atrás de las fotografías. Las órdenes para retratarse por cuenta del Sindicato se agotaron.

Domingo Padilla
Secretario de Finanzas

"Seguiremos Trabajando con Honradez y Buena Fé, Pero Queremos decir que es Difícil Vivir con B. 13.82 Semanal"

Señor Secretario General:

Esperamos que al llegar a sus manos esta humilde carta, usted la lea y luego de haberse enterado de lo que en ella se refiere, usted tenga la amabilidad de darle lectura en la próxima sesión para que así nuestros compañeros del Sindicato se den cuenta del mal que nosotros padecemos y que necesitamos una pronta solución por parte de la Junta Directiva y la Gerencia de esta Empresa. Como Ud. sabe señor Secretario nosotros del Departamento de Botellas Vacías somos los más afectados en cuanto a la reducción de obreros, en la primera reducción se nos quitó cinco hombres incluyendo algunos que se fueron porque vieron que la situación en la empresa se estaba poniendo cada día peor y dispusieron ellos mismos irse, luego vino otra reducción que hasta ahora ha sido la última y le han tocado a 3 compañeros más, lo cual viene afectarnos a nosotros porque el trabajo se nos recarga a los que quedamos porque tenemos que trabajar más y ganar lo mismo que ganábamos cuando estaban todos esos compañeros que nos han quitado. Y no conformes con habernos reducido el personal, se nos obliga a ir al Envase a trabajar porque nos necesitan y carecen de suficientes obreros para trabajar y así nosotros no tuviéramos que ir a ese departamento que no nos corresponde, máxime teniendo nosotros demasiado trabajo para los pocos que hemos quedado.

En cuanto al sueldo quisiéramos Sr. Secretario y Señores de la Directiva que ustedes se pusieran a pensar y luego de haber reflexionado podrían creer que la mayoría de nosotros siendo hombres de obligación pudiéramos vivir con B. 13.82 en una situación como esta que cada día se nos hace más desesperada. Y a pesar de todas estas dificultades nosotros siempre hemos trabajado bien para nuestra Empresa y seguiremos trabajando con honradez y buena fé con ella y nosotros le pedimos al Secretario de la Directiva que no dejen de comunicarle a la Gerencia la situación de nosotros.

Señor Secretario los suscritos todos trabajadores del Departamento de Botellas Vacías del Atlas esperamos que esta carta no la atribuya a nada malo con la Empresa para así no ser afectados.

Y sin más que decirles por el momento nos despedimos de Ud. los que aquí abajo firmamos.

Hay firmas.

HELIODORO PATIÑO

Abogado

Plaza de Francia No. 6

RAMON M. VALDES

Cortesía

Para mejores muebles a mejor precio

MUEBLERIA LA PARISIEN

de Gaspar O. Modelo.

Calle 16 Oeste Nº Tel. 3214
Sucursal Ave. Central Nº Tel. 3731-J

© BIBLIOTECA NACIONAL ERNESTO J. CASTILLERO R.