SEA UD. BUEN VECINO.
ORGANICE A SUS
VECINOS.
CIRCULATION
10.000

ACCION

ESTE
DE LA UNION DE TRA-
BAJADORES DE LA ZO-
NA DEL CANAL
NO TENEMOS ENLACE
POLITICO NINGUNO

VOL. I No. 2 | PANAMA, 12 DE JULIO DE 1946 | Vale 5 Centavos

Gran Exito sin Precedencia

Gráficas de la inauguración de la Unión de Trabajadores de la Zona del Canal. A la izquierda Don Samuel Lewis Jr., Alejandro Víctor y Don Enrique A. Jiménez, Presidente de la República de Panamá.

Al centro, parte de los 5,000 trabajadores que asistieron y a la derecha, momentos en que el Presidente entraba al Gimnasio acompañado por su Gabinete en pleno.

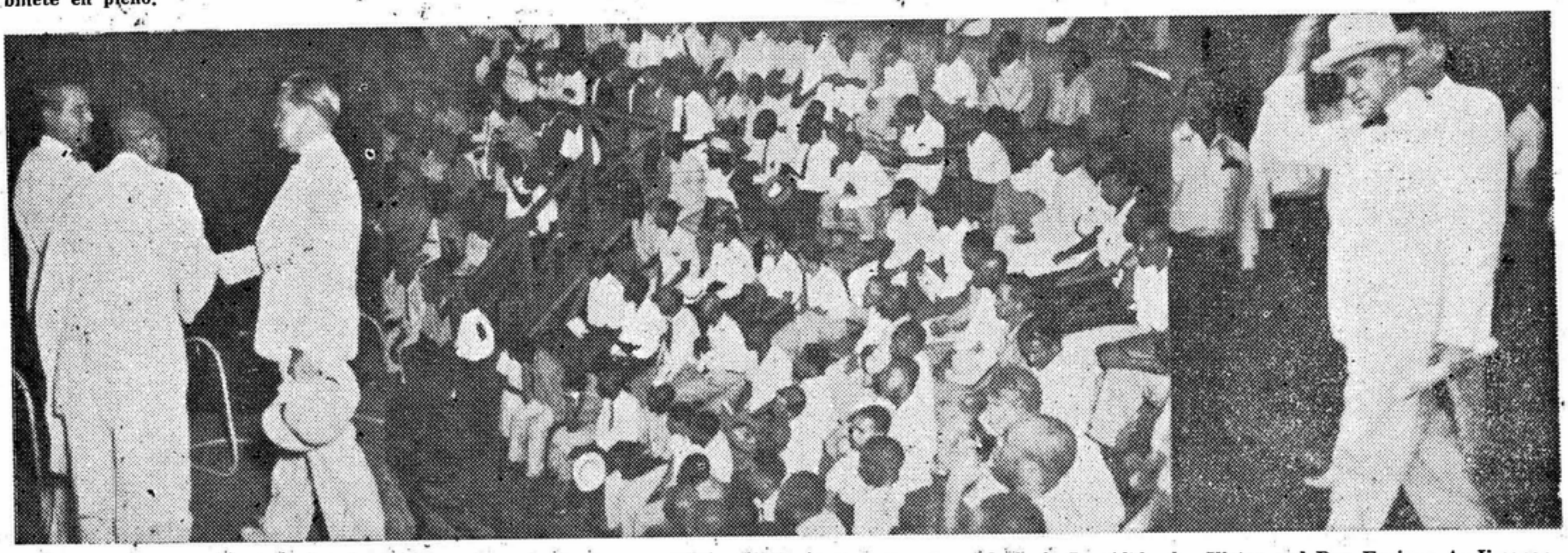

Above are pictures taken during the innauguration of the C.Z.W.U., On the left is Don Samuel Lewis Jr., Alejandro Victor and Don Enrique A. Jimenez. President of the Republic of Pahama. In the center, part of the 5,000 who attended the innauguration. At the left, Don Enrique A. Jimenez, entering the National Gymnasium accompanied by his entire Cabinet.

EL GIMNASIO NACIONAL FUE ESCENA DE GRAN ENTUSIASMO DURANTE LA INAUGURACION DE LA UNION DE LOS TRABAJADORES DE LA Z. DEL CANAL

"ARREGLARE LOS PROBLEMAS DE LOS PANAMEÑOS EN LA ZONA DEL CANAL", DIJO SU EXCELENCIA DON ENRIQUE A. JIMENEZ

"No iremos al paro ni intentaremos actos subversivos contra ningún gobierno", dijo nuestro Vice-Presiente Aston Parchment en su largo y distinguido discurso

Para darle cabida a otros asuntos que directamente nos atañen e interesan a todos haremos una reseña sintética o mejor dicho, en síntesis, de la sesión inaugural que celebramos el 4 de Julio.

Siendo las diez de la mañana del ya mencionado día y previa la asistencia en pleno de la Directiva de la Unión de Trabajadores de la Zona del Canal (U. T. Z. C.) y de cinco mil compañeros, el compañero Presidente, Dn Francisco Araúz, declaró abierta la sesión designando a su vez Maestro de Ceremonias al compañero Luis Alejandro Víctor, Vice-presidente del Comité Directivo. El compañero Víctor se dirigió a los compañeros presentes en atinadas frases de aliento y entusiasmo e invitando a todos a entonar nuestro Himno Nacional, que a su vez sería tocado por la Banda del Cuerpo de Policía, presente al acto por cesión de la misa que galantemente hizo la Comandancia de dicho Cuerpo.

El compañero Aston Parchment en atinada oración, dejó demostrada la actual situación del obrero que clasifican en la Zona del Canal en el "roll de plata" (silver roll). Fue muy aplaudido.

Como a las once de la mañana a los acordes del Himno Nacional hizo su entrada al Gimnasio el Excelentísimo Señor Presidente de la República acompañado de su Gabinete en pleno. Después de un breve saludo a su Excelencia el compañero Maestro de Ceremonias excitó al Seño rPresidente de la República a que tomara la palabra, quien con calor expresó la preocupación q' le embargaba cada vez que le venía a observación la situación de los obreros del llamado "roll de plata". Que sería una satisfacción para el poder retirarse del solio presidencial

(Pasa a la Pág. 3)

De los significados de las siguientes abreviaciones

1. U.T.Z.C.
2. F.S.T.P.
3. C.I.O.
4. U.P.W.A.
5. W.F.T.U..
7. U.A.M.
8. C.T.A.L.
9. Nombre el presidente de la F.S.T.P.
10. Quién es el presidente de la C.I.O.?
11. Nombre el presidente de la U.P.W.A.
12. Nombre el presidente de la C.T.A.L.
13 Cuáles son las dos grandes Uniones que se han unido siempre?

Respuestas en Pág. 4

Sintonice
'RADIO MIRAMAR'
de 7:45 p. m. a 8:00 p. m.
TULIA AMINTA CAJAR
Locutora

SERA ESTO INTIMIDACION?

Aparentemente con intención de sabotear al movimiento obrero en la Zona del Canal, la armada Americana circuló un folio el cual dice:

"Yo, por este medio juro que no soy miembro de una organización de empleazdos del gobierno que acierta el derecho de ir a la huelga contra el Gobierno de los EE. UU.; y que durante tal tiempo que yo sea empleado de la armada (Gobierno Federal) no ingresaré a ninguna organización de empleados del gobierno que aciertan el derecho de ir a la huelga contra el Gobierno de los Estados Unidos, ni tomaré parte en una huelga contra el Gobierno de los Estados Unidos".

Este folio debe ser firmado por los empleados y entregados a las autoridades para los archivos.

Todo empleado de la Zona del Canal es advertido por la bajaores de la Zona del Canal que deben firmar estos de todos modos porque no hay peligro de ninguna clase. Pues la Unión de Trabajadores del Canal de Panamá no intenta ir a la huelga contra ningún gobierno.

Firmen esa forma e ingresan a la Unión lo más pronto posible. El hecho de que la armada ha circulado a este folio sirve de prueba de que los reaccionarios en la Zona del Canal teman las consecuencias que seguramente traerá el trabajo organizado en la Zona del Canal y están preparando la ofensiva.

Nosotros condenamos la actitude de la Armada, porque estas formas no parecen ser oficiales y dudoso. Mas parece ser un intento de sabotear al desarrollo de la Unión de Trabajadores de la Zona del Canal.

HOMBRES DE ORO Y HOMBRES DE PLATA

Vea Página 2

CADA MIEMBRO DEBE COMPRAR SU PROPIO EJEMPLAR DE "ACCION"

© BIBLIOTECA NACIONAL ERNESTO J. CASTILLERO R.