



Todos los fenómenos analizados y otros por analizar tienen como base un sistema social injusto y una crisis cuyos efectos se trasladan al hogar y, en especial, a la mujer.

La solución a todos estos problemas sólo se puede hallar en la organización y la lucha de las mujeres y de todo el pueblo. El único camino para superar esta situación es luchar por una sociedad justa, libre de explotación, donde los hijos crezcan sanos, libres del hambre, de la miseria y de la ignorancia.

Por ello, podemos cerrar estas líneas con la frase del teórico marxista Augusto Bebel: "El futuro pertenece al socialismo, es decir, el primer lugar al obrero y la mujer".

Ana Hernández

*Nivel de instrucción de la población femenina de doce años y más*

	total	urbana	rural
total	855.803	416.938	438.865
ningún grado	62.360	17.146	45.214
primaria incompleta	243.270	87.102	156.168
primaria completa	245.489	100.268	145.221
secundaria incompleta	147.491	95.099	52.392
secundaria completa	89.513	62.816	26.697
universitaria	67.680	54.507	13.173

el dre la y el latuifundio y el de la esperanza de

despedidas "por motivos de reorganización" o son forzadas a trabajos más pesados para que ellas mismas abandonen el empleo.

Las trabajadoras de las empresas maquiladoras sufren una situación más difícil que en el resto de la industria. Se ha determinado que estas trabajadoras están más expuestas a accidentes por quiebra de agujas o con cuchillas cortadoras de hilos, contaminación de materias tóxicas y deformaciones ocasionadas por un trabajo que tienen que realizar muchas horas al día en una misma posición (várices internas y externas, desgaste de la médula por permanecer muchas horas sentadas, hipertensión arterial por los altos niveles de productividad y problemas emocionales producidos por las presiones y tensiones tanto sociales como del trabajo).

**La mujer y la educación**

Uno de los derechos por los cuales ha luchado tradicionalmente el movimiento femenino es el de la educación. Para la mujer, la discriminación en este campo se refleja en otras formas de discriminación.

El nivel educativo de las madres también tiene una gran incidencia en la formación de los niños, dado que es la madre la que en la mayoría de los casos lleva el peso fundamental de la labor educativa sobre los niños.

El no haber podido tener posibilidades de estudiar, o el haber disfrutado de posibilidades inferiores a las que tuvieron sus hermanos varones, representa para las mujeres un obstáculo importante en su papel en la sociedad.

El siguiente cuadro muestra que de un total de 855.803 mujeres, más de 581 mil sólo han tenido acceso a la primaria. Otras 227 mil (una cuarta parte apenas) han tenido educación secundaria. Menos del 9% han llegado a las aulas universitarias.

Para la madre el problema de la educación tiene otra faceta: la instrucción de sus hijos. El deterioro alarmante de la educación nacional, la carestía de los útiles y uniformes, las cargas cada vez mayores de costos de matrícula, patronato escolar y otros, preocupan principalmente a las mujeres.

Estos son solamente algunos datos referentes a la situación de la mujer en nuestra sociedad. Quedan por fuera, claro está, muchos otros elementos de enorme importancia: problemas de salud, carencia de casas cunas y guarderías infantiles, problemas culturales y machismo y otros que en otra oportunidad analizaremos.

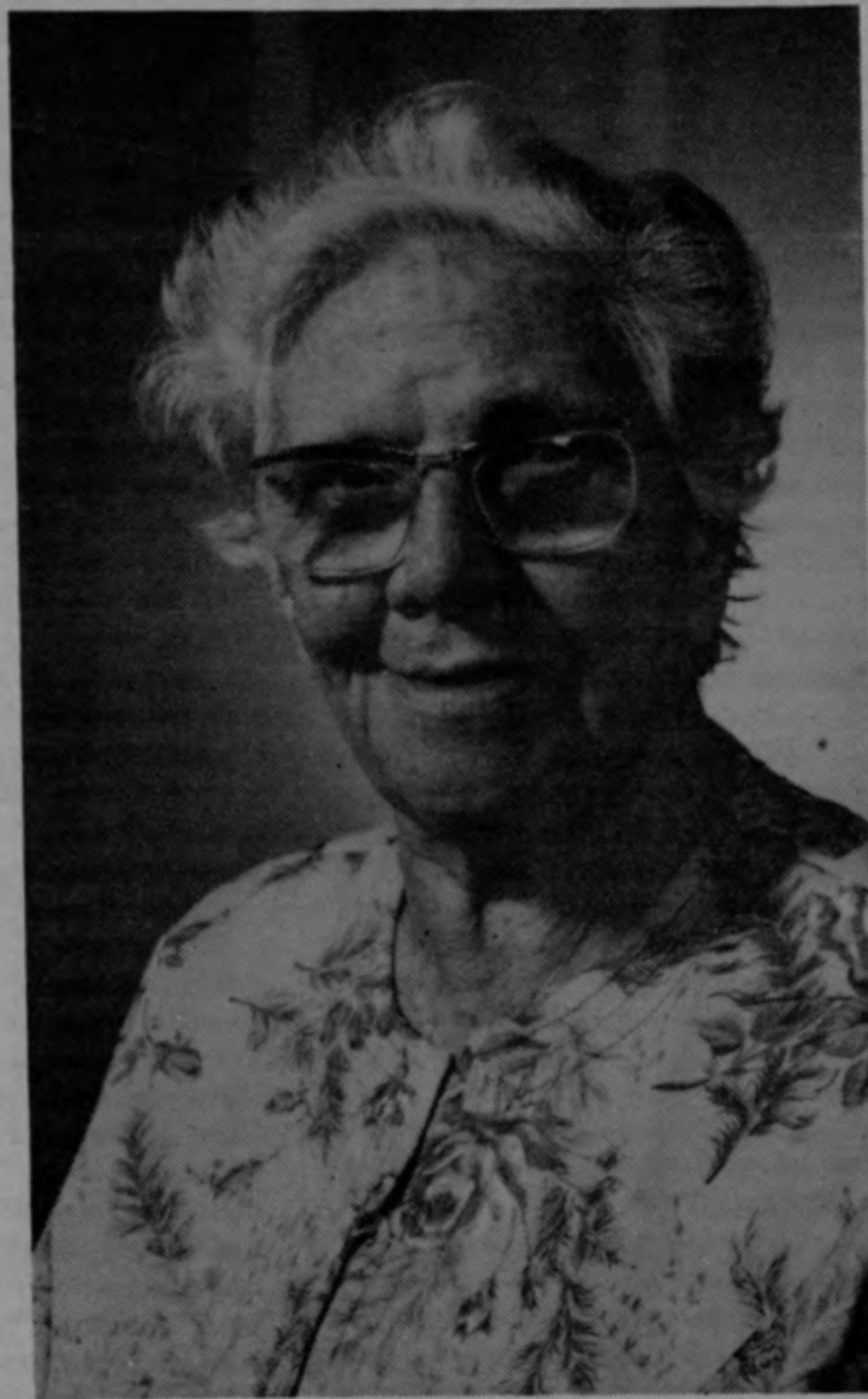

Hace seis décadas Carmen Lyra y Luisa González iniciaron la lucha de la mujer por la transformación de la vida social.

Ellas unieron el pensamiento avanzado de comienzos de siglo, liderado por Omar Dengo, Joaquín García Monge, José María Zeledón y otros, con las fuerzas del naciente movimiento obrero y su Partido Comunista.

Hoy miles de mujeres continúan su ejemplo en las filas de Vanguardia Popular.

Este 8 de marzo la invitamos a usted, compañera, a compartir con nosotros un puestode lucha y de esperanza.

**Compañera:  
Vamos con Luisa  
a celebrar el 8 de marzo**



Lunes 7 de marzo, 7 de la noche - Sede del Comité Central

- Encuentro con Luisa González en homenaje a la mujer militante.

Martes 8 de marzo, 6:30 de la tarde - Serenatas en:

- Hatillo (casa de Lidiette Hernández)
- Alajuelita (casa del Co. León)
- Guadalupe (casa de Chepita Salas)
- Ipís (casa de Georgina García)
- Desamparados (casa de Margarita Granados)
- San Rafael Abajao (casa de Sandra Salazar)

**Partido Vanguardia Popular**

100 años del nacimiento de Carmen Lyra  
8 de marzo, Día Internacional de la Mujer