

# EL INSTITUTO DE MATERNOLOGIA Y PUERICULTURA "LUISA MICHEL"

UNA GRAN OBRA DE LA C. N. T.



El cronista de la Rusia Roja admira la enorme vitalidad de la Ciudad al contemplar, entre la verdadera agitación, en medio de las luchas insurreccionales del hambre y los horrores de la guerra social, la función de teatro, la vida musical, el arte desgranado como antaño las notas de su ritmo apacible en Moscú y Petrogrado.

Si hubiera asistido a la Revolución Rusa, admiraría un espectáculo aun más digno de una pluma combativa y rebelde: la enorme vitalidad del proletariado español.

Vitalidad que no sólo conserva y repite, sino que crea y construye al compás de terribles combates en las trincheras, de la escasez las movilizaciones militares y los bombardeos que aniquilan barrios y familias.

Porque cuando las sirenas dejan oír sus alaridos de angustia, hay una casa donde los moradores no corren al refugio, sino que se concentran junto a mujeres pedicadas a dar a luz. Y mientras hacen cuando los aviones sobrevuelan la muerte por la ciudad, ellas luchan a brazo partido por salvar una vida.

Hemos señalado, entre mil hechos que jalonan la epopeya de un pueblo. El



El parto ha tenido felices resultados, y la criatura hace galas de robustez con un llanto revelador de magníficos pulmones.

pa, la iniciación de un interesantísimo plan de realizaciones médico-sociales estructurado por

litlar permita en este terreno un mínimo de posibilidades constructivas.

## Cuidado de la infancia

ambos sexos de 3 a 24 meses (Sala B) y de 2 a 4 años (Sala A). La prioridad corresponde a las criaturas cuyas madres laboran en Industrias de Guerra o son hijas de combatientes, extinguiéndose como único pago una contribución de 15 pesetas semanales.

En el ingreso los niños son examinados por los médicos puéricultor y pediatra; las indicaciones de éstos favorecerán marcadamente su desarrollo.

Diarriamente, con excepción de los domingos, entran en la guardería de 7 a 8 de la mañana y salen de 6 a 7 de la tarde.

Una vez en la guardería, el niño toma un baño preparado, después del cual se viste con ropa del Establecimiento (la suya se la podrá al retirarse y es objeto). El Instituto comprende una

## Jornadas Sanitarias Confederales

Barcelona cuenta con una obra en sanidad que honra la capacidad creadora del proletariado, son los nosocomios confederales. Los hospitales del Pueblo y de sangre, y el Instituto de Maternología y Puericultura «Luisa Michel», creados y sostenidos merced al apoyo de los sindicatos, grupos anarquistas, colectividades y particulares. No obstante esta generosa ayuda, los gastos crecientes creaban una situación de apremio y obligan a recabar la ayuda económica de la población.

A tal efecto, el Consejo Técnico-Económico del Sindicato de Sanidad comenzó el 10 de Mayo las «JORNADAS SANITARIAS CONFEDERALES», editando un folleto ilustrativo de la labor desarrollada y un «Boletín» de inscripción en que se solicita el aporte individual.

Así mismo, el domingo 12 del corriente, tuvo lugar en el Tivoli un gran festival artístico, con firma de ayuda, coronado por un retentado éxito.

Hablando con el compañero Martín, de la Junta Central del Sindicato de Sanidad, éste nos manifestó la impreza Labor del Sindicato que tiene un déficit mensual de 30.000 pesetas, pese al cual se ampliará la obra sanitaria.

En efecto, esta misma semana se habrá inaugurado el Policlínico de Pueblo Nuevo y la semana próxima el dispensario de la barriada de Verdú.

El propósito máximo del Sindicato es crear una red de dispensarios en las barriadas y de Policlínicos en los distritos, a lo cual sin duda se llegará con el apoyo de la población.

Como viva preocupación de estos compañeros, analizamos la dotación a la Terraza de los Policlínicos y Dispensarios tan necesarios a sus habitantes.

«Luz y Libertad» se complace en señalar la obra de la C. N. T. en el campo médico-social, a cuyo efecto resalta en este número los fines y funcionamiento del Instituto «Luisa Michel», tratará en el próximo el rol humanitario de los restantes nosocomios confederales.



El magnífico quirófano del Instituto. Al centro, una de las dos mesas de operaciones. Al fondo, las vitrinas con el Instrumental de Toco-ginecología.

Como ya hemos mencionado, durante los bombardeos, enfermeras y médicos abandonan el edificio, sino que acuden a las enfermas y parturientas para tranquilizarlas con su presencia.

Hace unas semanas, la empresa colectivista «Fritzenet» obsequió al Instituto con una caja de botellas de charpán. Invitados a beberlo, médicos y enfermeras opusieron la más rotunda negativa, incluso en ofrecimientos de las enfermas que brindaban la mitad de su ración.

La eficiencia profesional del personal es puesta bien alta por la estadística: sólo dos defunciones en innumerables casos, y eso en enfermas que tenían infecciones e sin extremas.

## Proyectos para el futuro inmediato

En el Dr. Fauló y en sus colaboradores existe el firme anhelo de ampliar lo realizado.

Así, donde antes estaba el catálogo de una Iglesia, se proyecta inaugurar una Academia Nicolás-Quilichet Confederal, donde los compañeros médicos se reunirán semanalmente dando lectu-

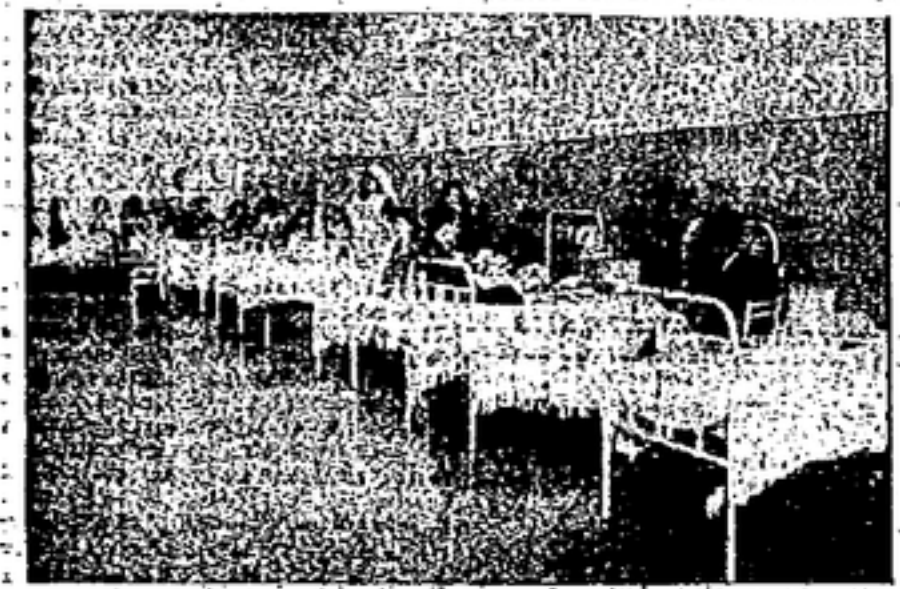

Sala de parturientas en hora de visita

## INSTITUTO DE MATERNOLOGIA Y PUERICULTURA «LUISA MICHEL»

En los primeros días de abril próximo pasado creó con tal nombre un establecimiento destinado a mejorar la condición infantil, en su doble aspecto físico y cultural, y dar a las trabajadoras máximas garantías de atención, higiene y estímulos en orden a las funciones de la generación y a las enfermedades del sexo.

De esta manera, el acuerdo del Consejo Técnico-Administrativo de la «Asociación Confederal Sanitaria» encaminaba hacia el campo de la higiene médico-social las energías creadoras de la C. N. T.

Gratuitamente, se cuida a los niños en el Instituto, se les educa y alimenta, al par que la obrera encuentra en el enfermo facilidades para el parto a elevada competencia profesional en las intervenciones quirúrgicas.

El Instituto es la primera eta-

la C. N. T. en el ámbito nacional y con segura trascendencia mundial, a poco que la situación mi-



Después de las comidas, las criaturas se entregan alegremente a sus juegos. Aquí les vemos ordenando las piezas de un rompecabezas.

guardería infantil para niños de todo de desinfección cotidiana. Seguidamente se sirve el desayuno, consistente en pan y leche. Acto seguido, los mayores se entregan alegremente a juegos variados, en tanto que los más pequeños son reintegrados a su cuna y los de edad mediana practican los primeros pasos.

A las 11:30 la guardería se llena de júblicas exclamaciones infantiles: la hora de la comida. Un sustancioso plato de sopa, verdura y judías y postre (mermelada o fruta) donado por las Colectividades agrícolas de Barcelona. Viene luego un descanso reparador durante un lapso adecuado.

Por último, a las 4 es la merienda (leche y pan; otra vez), después de la cual y entre juegos concluye la jornada.

¿Hay que destacar los resultados del régimen? Hace 2 meses se comenzó con 6 criaturas; hoy se cuentan 90, que mejoran y ganan buen aspecto a ojos vistas, aumentando el peso de medio a un kgs. por semana. Por cierto que los jóvenes caballeros son los más entusiastas propagandistas de la Guardería, difundiendo por todo el barrio las nuevas del rincón idílico brindado por la C. N. T.

## Atención a las trabajadoras

Para atender cumplidamente a las obreras enfermas o próximas a alumbrar, se han establecido en el Instituto clínicos Consultorios a cargo de médicos especializados.

A saber: Consultorio A: Otorrinolaringología y Oftalmología; Consultorio B: Odontología; Consultorio C: Toco-ginecología (puericultura pre-natal) y Ginecología (médica y quirúrgica); Consultorio D: Pediatría (puericultura post-natal).

Las enfermas y parturientas disponen de amplias salas de Obstetricia A, para embarazadas a término y puérperas y la de Ginecología (médica y quirúrgica).

A más, se tienen habitaciones indi-

viduales para enfermas graves o infectadas. Las intervenciones obstétricas y ginecológicas se efectúan en un Quirófano dotado de todos los adelantos modernos. Anexo al mismo existe una magnífica instalación de Rayos X, un Gabinete de Electroterapia y un Laboratorio para Análisis Clínicos.

Cuenta también el Instituto con una Farmacia abundantemente provista y una espléndida sala de partos normales. En las finalidades del Instituto entra la educación específica de la mujer, para lo cual se ha creado una Asesoría Maternal, a cargo de cinco compañeras que preparan a la mujer para cumplir el más elevado de sus fines en la vida.

Asimismo funciona la «Escuela Confederal de Puericultura», destinada a las compañeras que desean especializarse en el cuidado de los niños, quienes cursarán los estudios necesarios para obtener el diploma de «Enfermera Puericultora».

Por último, cabe señalar la Biblioteca Psicológica, con selección de las mejores obras especializadas, y la Biblioteca de Medicina General, ambos inestimables auxilios para el médico y el estudiante.

## Personal del Instituto

Es acto de estricta justicia el desta-



Comedor infantil. La hora gratísima de la merienda, cuya llegada es diariamente acogida con exclamaciones júblicas.

car la obra realizada por el personal del establecimiento, animado del más elevado y entusiasta espíritu. Desde las



Laboratorio de análisis clínicos. Detalle de los potentes microscopios.

enfermeras al director, compañero Fauló, se evidencia un afán constante de superación en bien de la colectividad.

ra y exposición a trabajos de carácter científico. De estos, algunos, por su índole, serán de interés general al versar sobre los grandes flagelos sociales: alcohol, sífilis, tuberculosis, etc. De esta manera se estimulará la investigación y se hará procechos obra de vulgarización científica.

Asimismo, está en el ánimo de los compañeros ampliar la capacidad de asistencia del Instituto, para lo cual se confía en el apoyo económico de los Sindicatos y particulares. No otro objetivo tienen las «JORNADAS SANITARIAS CONFEDERALES», al par que poner en estrecho contacto al pueblo y una de sus más nobles creaciones. Porque como expresa el lema del Instituto, «NO IMPORTA EL NOMBRE DE LOS COMPAÑEROS QUE AQUÍ TRABAJAN, PARA LA COLECTIVIDAD; LO QUE ACASO MASANA INTERESE, SERA LA OBRA CIENTIFICA Y SOCIAL QUE AHORA MORDESTAMENTE REALIZAN.»

**TRINTA CÁMITAS PARA LOS NIÑOS DE GRACIA**  
Como expresamos en el reportaje, la capacidad de la guardería «Luisa Michel» ha sido rápidamente colmada, tal es el afán por recibir los beneficios de la humanitaria institución.  
No obstante, existen en la guardería los elementos y el personal susceptibles de atender cumplidamente a un número mayor de criaturas.  
Lo indispensable son CÁMITAS, cunillas para los «babys» que así podrían ingresar en mayor cantidad y aumentar el coro de alegres ricas infantiles.  
A tal efecto, el Dr. Fauló y sus compañeros han confeccionado un modelo de camita, sencillo y práctico, restándole ahora su construcción.  
De allí que una vez más sea necesaria la generosa ayuda del Sindicato de la SIDRO-METALURGIA, cuya buena voluntad, exteriorizada innumerables veces, podrá ponerse al servicio de una causa noble y como pocas simpática.

**Este periódico es distribuido por D. I. P.**  
Rambla del Centro, 37, pral. BARCELONA

# Luz y Libertad

Unión, 7 - Teléf. 23658  
BARCELONA  
Núm. 22  
PRECIO: 40 CTS