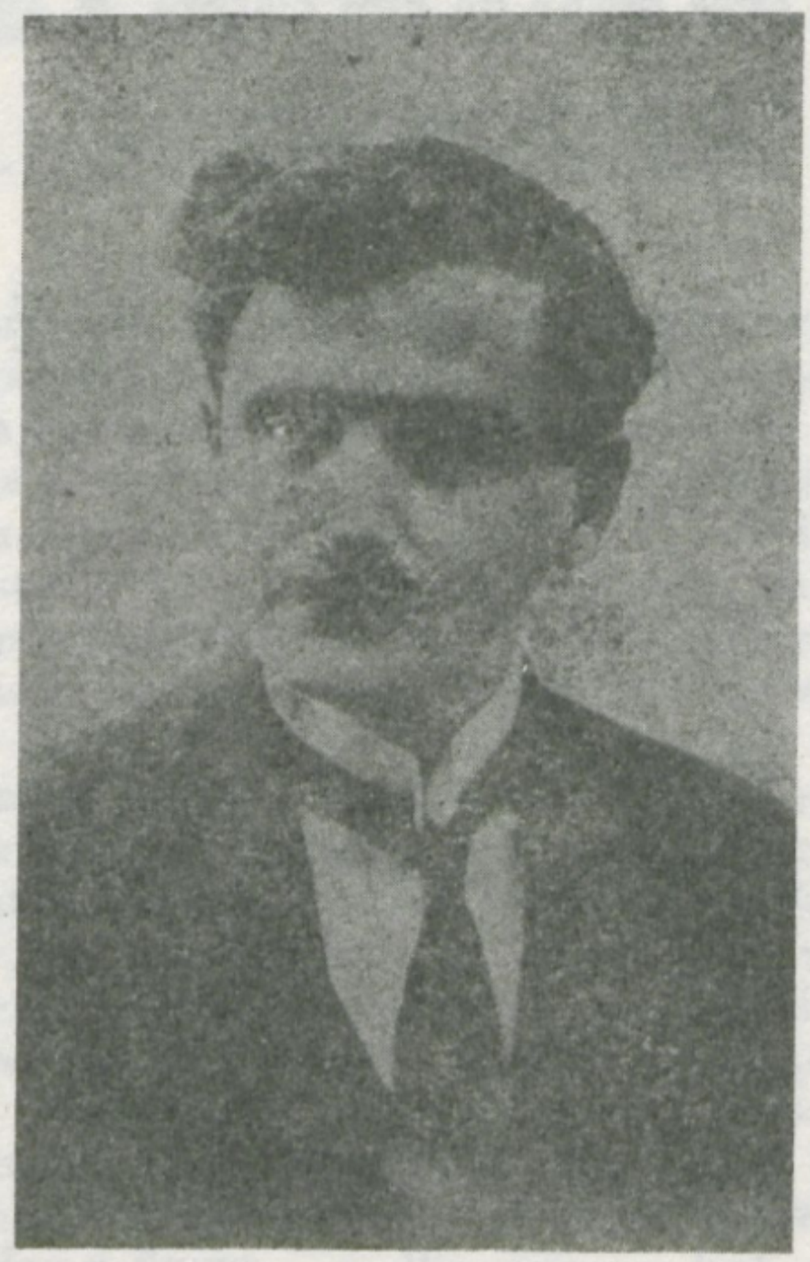

José M. Eguren

la noche de las alegorías

ES la noche: celosías,
fondo oscuro, alegorías.

Caperuzas y oropeles,
mariposas moscateles.

La falena y el fantoche
de la caja de la noche.

Se ha sentido la avionera,
de las sombras pasajera.

Se percibe de hora en hora
la mantida rezadora.

Se ven sombras capuchinas
en el hall de las neblinas.

Al panteón de la ladera
vuelve el ánima enfermera.