En 1932 el terror blanco en El Salvador mandó 30.000 personas a sus tumbas; los periódicos anuncian la ejecución de los dirigentes de la insurrección; Sandino de Nicaragua con Farabundo Martí.

NACLA

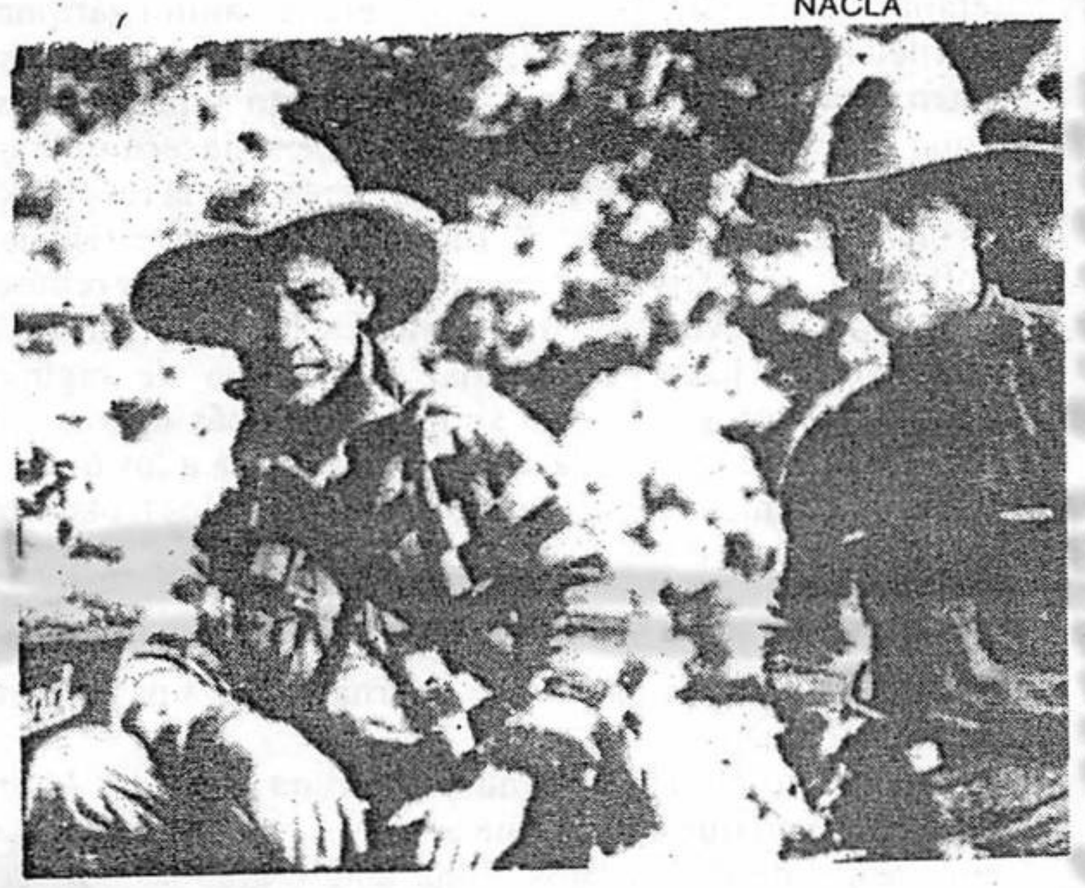

LA PRENSA

FUERON FUSILADOS ESTA MAÑANA, A LAS SIETE Y CUARTO, LOS CABECILLAS COMUNISTA

MARTI, LUNA Y ZAPATA

LA EJECUCION SE EFECTUO EN EL MURO NORTE DEL CEMENTERIO GENERAL

Han Denunciado Varios Ministros En Nicaragua

Martí Confesó Que Todavía Hay Muchas Bombas De Dinamita Ocultas En San Salvador

Nanking Ha Declarado La Guerra Al Japón

VASTO PLAN DEL TERIORISMO COMUNISTA PARA GUATEMALA

FLORES VEGA Y ARGUELLO SE RETIRAN

INMINENTE BATALLA EN MARDIN

columna armados con látigos y rifles. En fin, es que si van a lo largo y ancho de los caminos de El Salvador, verán precisámente eso.

Es una sociedad criminal, con muchas características semifeudales. Pero sólo semifeudales, porque ha estado produciendo para el mercado mundial desde hace más de un siglo. Es natural, entonces, ver en esas condiciones un profundo sentimiento a favor de ciertas demandas democráticas. Echar a esos carniceros, por supuesto. ¿Por qué deben tener 14, o si prefieren 60, familias el dominio sobre todo el mundo? La demanda de la tierra para el campesino que la trabaja. Y por la emancipación nacional del yugo imperialista ejercido por los EE.UU. tanto directamente como a través de sus representantes locales. En la América Latina de hoy las demandas democrático-burguesas son cuestiones revolucionarias candentes. Pero como trotskistas, no llamamos por consiguiente a una "revolución democrática" como lo hacen los socialdemócratas y los estalinistas. La contribución fundamental de León Trotsky y la Revolución Rusa al marxismo es la comprensión de que en esta época imperialista no es posible tener una democracia real (particularmente para las masas oprimidas) a menos que los obreros la obtengan mediante el establecimiento de su propio dominio de clase.

La razón de esto es sencilla: si alguna de estas fuerzas capitalistas "democráticas" logra obtener el poder estatal, tendrá que llevar a cabo una represión que no sería muy diferente de la de los tiranos y patriarcas que la precedieron. ¿Por qué? Bueno, el que estos dictadores sean la norma en América Latina se debe a que una burguesía muy diminuta está sentada encima de una enorme población plebeya o proletaria y un campesinado oprimido cuyas condiciones miserables dan lugar continuamente al fermento revolucionario. Y la única forma de seguir sujetándolos es con una u otra clase de régimen bonapartista—todos esos "hombres de a caballo", dictaduras militares que en última instancia se reducen al terror de masas. Lo que me hace acordar, el otro día estaba haciendo unas traducciones, cuando se me ocurrió que en castellano hay gran número de palabras para golpe. Así que las conté, y hay 297 sustantivos para golpe, y si añadimos los verbos, ¡hay más de 580! Incluso hay más palabras de las que hay para nieve en esquimal. La explicación, por supuesto, es que hay un montón de nieve en el Artico, y en América Latina hay un montón de golpes. Y luego, en El Salvador acaban de obtener su primer presidente civil en más de 50 años. ¿Su nombre? *José Napoleón* Duarte.

El Salvador, la tierra por excelencia de la oligarquía cafetalera, muestra esta tendencia al dominio bonapartista en forma dramática. El país ha padecido bajo la bota de gobiernos militares en forma continua desde 1932. Es el período de dominio militar más largo de todo el continente. Y no es un accidente. ¿Por qué? Bueno, El Salvador es la zona más productiva de Centroamérica, produciendo cultivos comerciales de una frontera a la otra—el país es casi una sola plantación inmensa. Y cuando comenzaron a cultivar café, simplemente echaron a cientos de miles de campesinos de sus tierras; así que el porcentaje de campesinos sin tierra que se han convertido en trabajadores agrícolas en El Salvador es mucho más elevado que en el resto de América Latina. Las condiciones son muy similares a las existentes en el Morelos de Zapata al tiempo de la Revolución Mexicana, y por supuesto la Revolución Mexicana tuvo un impacto inmenso en esta parte del istmo centroamericano.