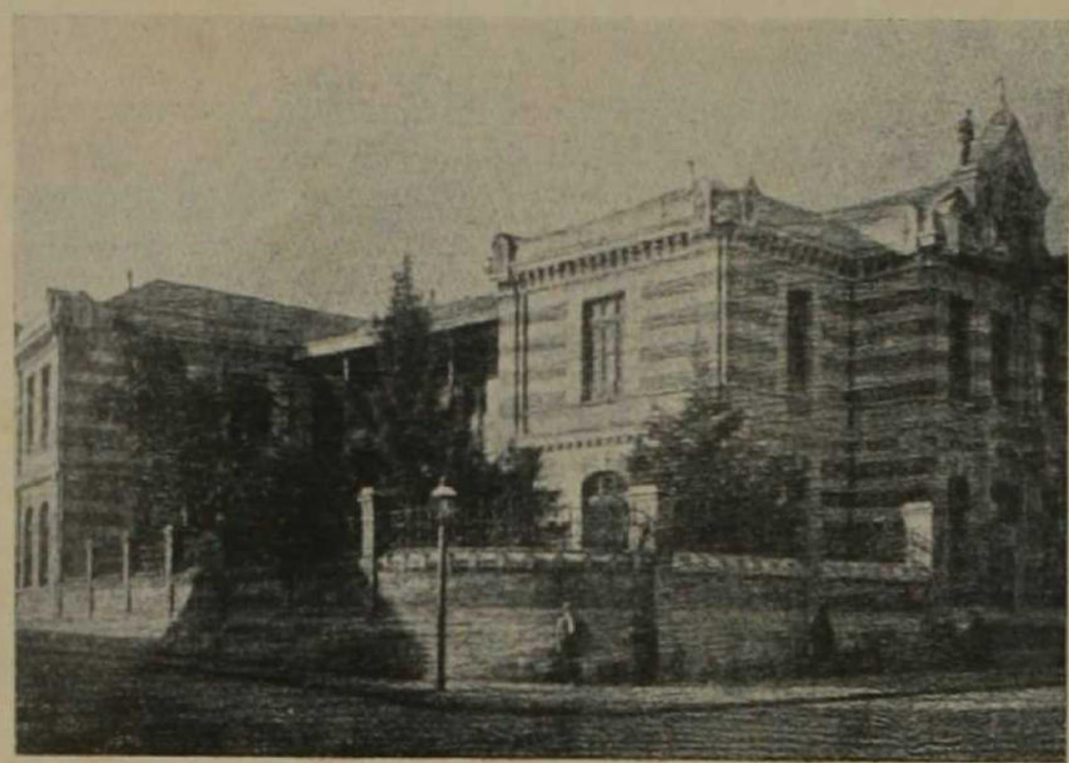

El Instituto Pedagógico de Santiago de Chile

1922, Correspondiente extranjero de La Academia Española, Madrid.
1925, Diploma de Mérito de la Sociedad Martiniana, La Habana.
1929, Socio Correspondiente del Ateneo Ibero Americano, Buenos Aires.
1934, Corresponsal de la Sociedad Económica Matritense de Amigos del País, Madrid.
1935, Socio de Honor de la Unión Ibero Americana, Madrid.
1935, Orden Nacional «Al Mérito» del Ecuador, Quito. (Oficial, 1935; Gran Oficial, 1944; Comendador, 1956).
1935, The Hispanic Society of America, New York (Miembro correspondiente, 1935; Miembro, 1945).
1941, Insignia de la Orden Mexicana del Aguila Azteca, México.
1942, Medalla Enrique José Varona de la Asociación Bibliográfica Cultural de Cuba, La Habana.
1943, Comendador de la Condecoración «Al Mérito» de Chile, Santiago.
1944, Medalla de Honor «Colaborador de la Instrucción Pública» de Venezuela, Caracas.
1944, Miembro Correspondiente del Instituto Cultural Joaquín V. González, Buenos Aires.
1944, Oficial de la Orden de Boyacá, Bogotá.
1945, Catedrático Honorario Fundador de la Universidad de San Carlos de Guatemala.
1946, Socio Honorario de la Sociedad de Geografía e Historia de Costa Rica, San José.
1949, Diploma de Gratitud Nacional del Ecuador, Quito.
1950, Benemérito Maestro de América Educador Costarricense. Orden de los Insignados de América, Buenos Aires.
1951, Miembro de Honor del Centro Literario-Filosófico «Arca del Sur», Montevideo.
1952, Miembro Honorario de la Asociación de Concordia Americana, Buenos Aires.
1956, Presidente Honorario de la Asociación Nacional de Educadores, San José.
1958, Gran Cruz Placa de Plata de la Orden de Rubén Darío, Managua.
1958, Gran Cruz de la Orden El Sol del Perú, Lima.
1958, Benemérito de la Patria, San José.
Sin fecha, Socio Honorario del Circulo Cultural Metropolitano «Rubén Darío», León.
Al *Repertorio Americano*, 1944, premio María Moors Cabot, Columbia University, New York.

* * *

Certificaciones del Cuerpo de Profesores:

El 19 de Diciembre de 1903 fué acreditado para la enseñanza de Castellano el Sr. don Joaquín García Monge en el Instituto Pedagójico de Santiago de Chile con las siguientes apreciaciones de sus profesores.

Latin: Posee los conocimientos que son indispensables para el estudio de los idiomas neo-latinos. Federico Hanssen.

Castellano: Se ha dedicado con empeño i buen éxito al estudio de la lingüística, gramática moderna e historia del idioma castellano. Maneja con habilidad i pureza la lengua, i no carece de dotes de escritor, sobre todo en el jénero de costumbres. Conoce también con amplitud la historia de la literatura española. E. Nersasseau y Morán. R. Leur. Federico Hanssen.

Pedagojía: Posee conocimientos satisfactorios i talento natural; se puede esperar que será buen profesor. Federico Hanssen.

Homenaje del Perú

Vía Fratelli Bonnet 44 Roma
Octubre 17 de 1958.

Mi querido don Joaquín
García Monge:

He sabido con profunda alegría, por mi querido amigo Luis Barrios Llona Embajador del Perú en Costa Rica, que el gobierno democrático del Presidente Prado ha decidido entregarle a Ud. la más alta condecoración de la República. Me apresuro a expresarle con cuánto fervor adhiero a ese homenaje que es tanto del gobierno como del pueblo peruano. Y quiero decirle que tan merecido tributo a su grandeza de ejemplar ciudadano de Nuestra América, de auténtico maestro de sus juventudes, de figura egregia de la inteligencia y de la conducta en la gran patria continental, por cuya unión siempre ha luchado Ud., nos honra un poco a todos los que le amamos y le respetamos.

Me complace particularmente que sea un Embajador aprista a quien le toque cumplir este acto de justicia. Porque en su apostolado indeclinable por los Derechos del Hombre Americano, por la elevación material y espiritual de nuesstros pueblos el Aprismo contó en todas las horas con su enaltecedora simpatía y con su invalorable apoyo moral. Su insobornable devoción por las grandes causas inspiró esa magnífica actitud generosa.

"Este documento es propiedad de la Biblioteca electronica Scriptorium de la Universidad Nacional, Costa Rica "