REPERTORIO AMERICANO

PUBLICADO QUINCENALMENTE POR GARCÍA MONGE Y CÍA., EDITORES

VOL. I | SAN JOSÉ DE COSTA RICA, LUNES 1º DE DICIEMBRE DE 1919 | Nº 8

La Escuela Normal de Costa Rica

celebra los 50 años de la promulgación del primer Reglamento de Instrucción Primaria

10 de Noviembre de 1869 - 10 de Noviembre de 1919

Homenaje a don Jesús Jiménez e inauguración del Patronato Escolar de Heredia

Una carta de don Ricardo Jiménez y un discurso de don Rómulo Tovar

Cartago, noviembre 8 de 1919.

Señor Director de la Escuela Normal.

Heredia.

SIENTO, mi estimado Director, que el estado de mi salud no me permita hacer la agradable excursión que para mí sería ir a Heredia, en la noche del próximo lunes; pero ya que de ese placer habré de privarme, quédame el de dar, a usted y toda la Escuela Normal, por este medio, efusivos agradecimientos a causa de la amable invitación que se han servido hacerme.

El homenaje que la Escuela se propone tributar a la memoria de mi padre, que fué, como ustedes, un obrero fiel en la causa de la enseñanza, me obliga sobre manera y me conmueve profundamente. La idea de que un acto del Presidente Jiménez tenga todavía la virtud de emitir, como el radio, energía, sin agotarse, a través del tiempo, a cincuenta años de distancia, me envanece y me conforta, porque indica que el propósito que él sirvió no era un falso ideal, y que sus conciudadanos, ayer como hoy, o por lo menos los del grupo de la avanzada de progreso que ustedes guían, piensan y sienten que el mejor modo de servir a la patria no es intentando nosotros, directamente, hacerla grande, sino confiando esa tarea a la generación que nos suceda, y limitando nuestro esfuerzo a adiestrar y fortalecer su espíritu y su conciencia, para que lleven la patria a donde nosotros queríamos, pero a donde no teníamos fuerza para subirla.

A la fiesta de ustedes le veo, además, —sin hacer caso de la idea primordial de patronato, que no hay para qué subrayar,—otro fin de la mayor importancia. No dejando que perezcan en el olvido las sabias acciones de nuestros antecesores, ustedes afirman en la juventud el sentimiento de patria, que no es verdadero y fecundo sino cuando nos sentimos honrados por lo que aquellos hicieron de noble, y cuando sentimos, al propio tiempo, que nuestra primera deuda de honor es la de honrar su memoria, con acciones dignas de ellos. Revivir el pasado, en cuanto significaba, en el ánimo esforzado y no egoísta de nuestros padres, la esperanza del porvenir y la aspiración de una patria mejor para sus descendientes, es trasformarlo en poderoso resorte que empuje a la juventud hacia la inmudable resolución de que no caiga en ruinas, por culpa suya, la obra de los antepasados, resolución sin la cual el destino de la nueva generación será el menguado de liquidar la patria, como si fuera negocio ruinoso, que no admite enderezamiento, y entregarla a manos ajenas, como aconteció a los moros en España; porque nosotros no tenemos más que una alternativa: o hacer patria de veras, culta, y cuando se dice culta, libre; en donde podamos vivir, con plenitud de vida; en donde podamos estar orgullosos de vivir, o entregar con nuestra bastardía, la encina de la patria a otra colmena humana, más industriosa, mejor ordenada, y con menos abejas que liben la miel que no labran.

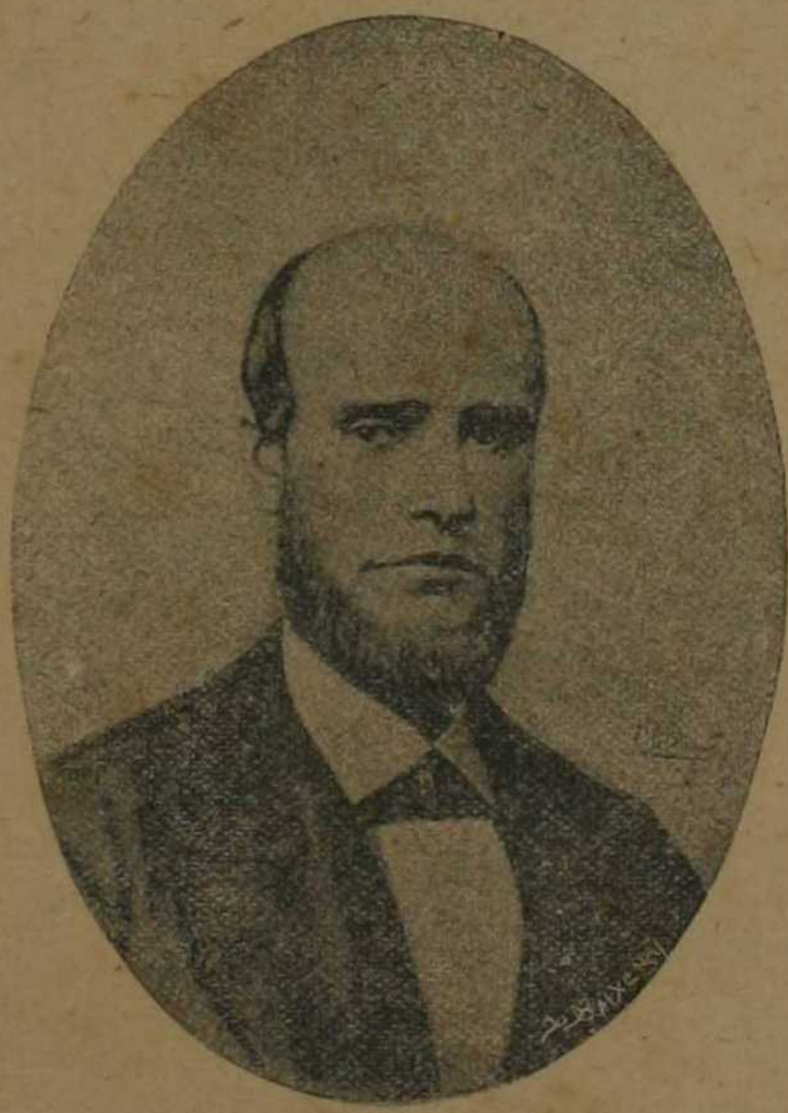

DON JESUS JIMENEZ
Ex-presidente de Costa Rica
(1863 1866) (1868 1870)

Dibujo de Povedano

Para que la alternativa se decida en nuestro favor, la fuerza de los planteles de enseñanza será la predominante. ¿Daremos tiempo para que el nuevo contingente entre en acción? ¿Lo que haga la Escuela lo deshará la plaza pública? He aquí todo el problema.

Su muy atento y obsecuente servidor,

RICARDO JIMÉNEZ
Ex-presidente de C. R.

DOS objetos tiene la celebración de esta noche: tributar un homenaje sincero a un hombre de la República y dar por constituido en esta ciudad, este organismo social nuevo de la Junta de amigos de la Escuela.

El hombre es de aquellos que el tiempo justo presenta a la contemplación de los jóvenes revestido por una aura majestuosa de nobleza patricia: es una de estas figuras harmónicas de la vieja edad costarricense, una de esas vidas que en su integridad son como perfectas y en las cuales no hay uno de sus detalles que no tenga un sello de excelencia. Si no fué en todo el primero, aunque eso se le podía conceder, en aquellas cosas en que su

"Este documento es propiedad de la Biblioteca electronica Scriptorium de la Universidad Nacional, Costa Rica "