Ruinas de la iglesia de Ujarrás

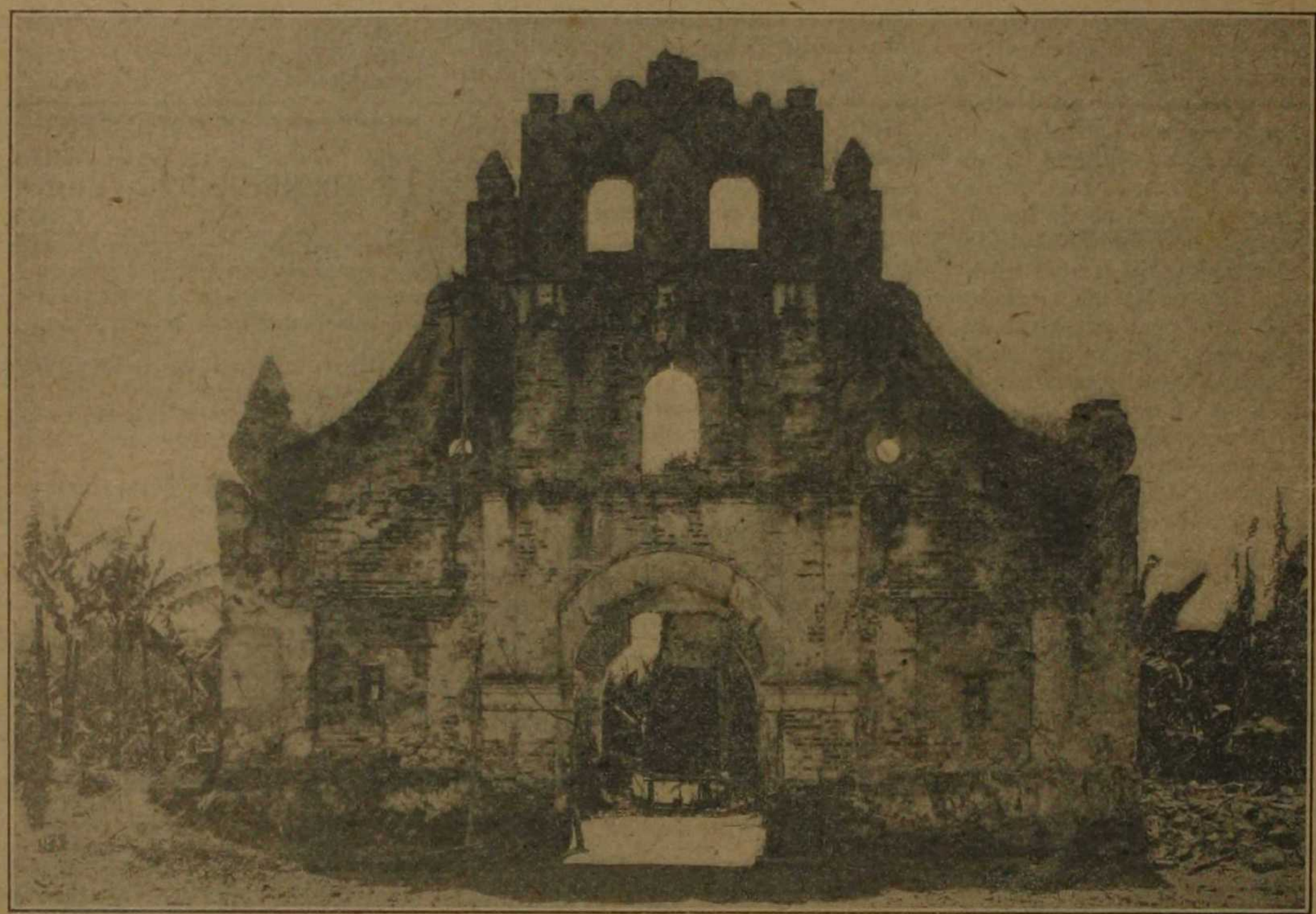

(Clisé de *El Heraldo Mariano*).

Vista de la fachada.—Marzo de 1919

RUINAS DE LA IGLESIA DE UJARRAS

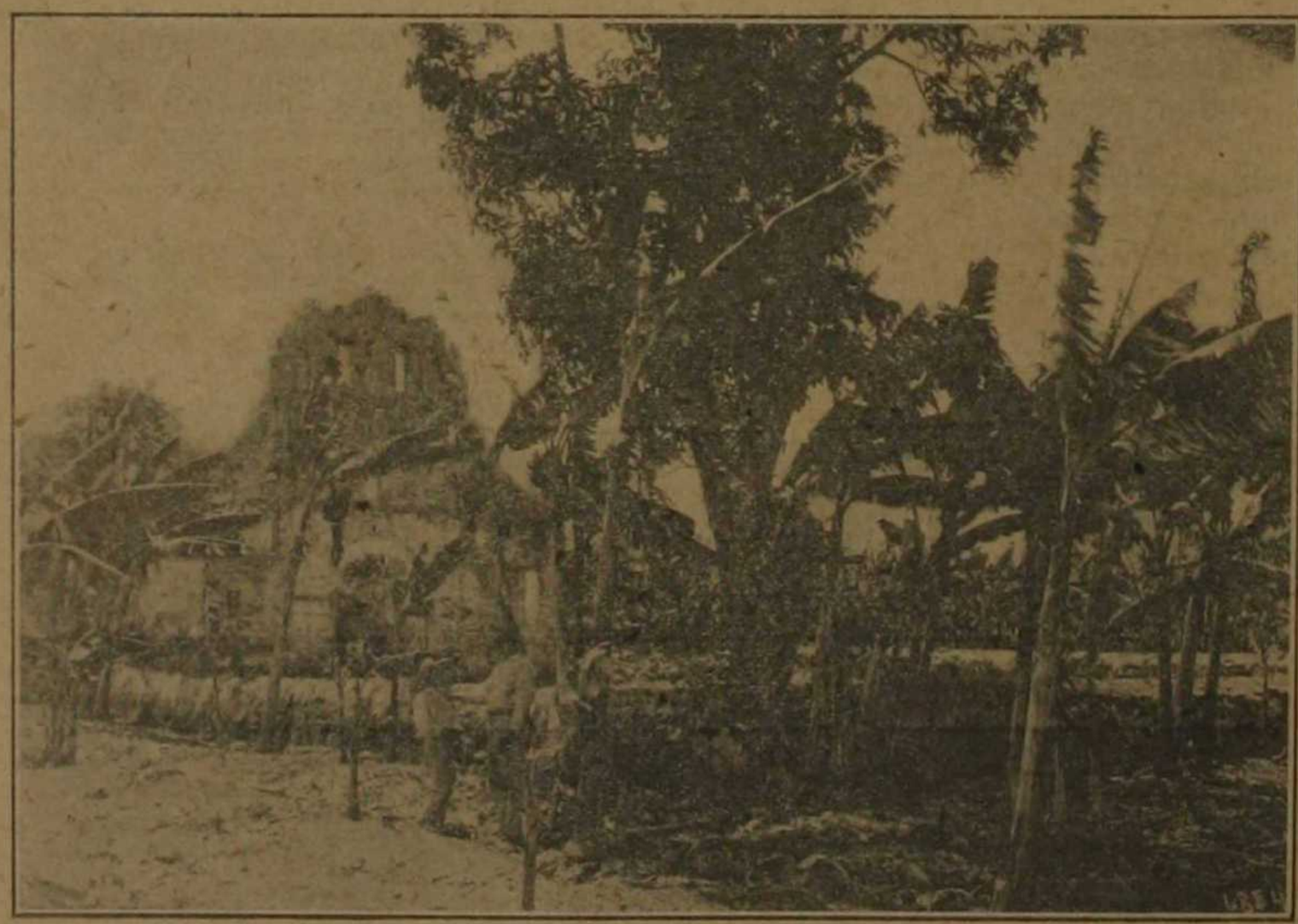

Las ruinas entre los cafetales que actualmente las circundan.—Marzo de 1919

(Clisé de *El Heraldo Mariano*).

"Este documento es propiedad de la Biblioteca electronica Scriptorium de la Universidad Nacional, Costa Rica "